



# الإسقاطات السكانية ٢٠٤٠ - ٢٠٢٠

أغسطس ٢٠١٧م



ملتزمون  
بالجودة  
ISO 9001:2015



@NCSIOman



+968 9145 9145



80076274



www.ncsi.gov.om

# الإسقاطات السكانية

٢٠٤٠ - ٢٠٢٠

أغسطس ٢٠١٧م



## المحتويات

٩	المقدمة
١١	القسم الأول: الوضع الحالي لسكان السلطنة
١٣	- الوضع الحالي في ٢٠١٦م
١٧	القسم الثاني: سيناريوهات النمو السكاني حتى عام ٢٠٤٠م
١٩	- سيناريوهات النمو السكاني
٢٣	- الافتراضات المتعلقة بالوفاة
٢٤	- الافتراضات المتعلقة بالهجرة
٢٥	القسم الثالث: نتائج الإسقاطات السكانية حتى عام ٢٠٤٠م
٢٧	- النمو السكاني حتى عام ٢٠٢٠م
٢٨	- النمو السكاني حتى عام ٢٠٤٠م
٢٩	- تطور حجم السكان على مستوى المحافظات
٣٠	- التطور المتوقع في حجم السكان حسب الجنسية
٣١	- الكثافة السكانية المتوقعة لعام ٢٠٤٠م
٣٣	القسم الرابع: الجداول
٣٥	- جدول رقم (١) : جملة السكان منتصف العام حسب الجنسية والجنس والسنوات على مستوى السلطنة
٣٦	- جدول رقم (٢) : السكان العمانيون منتصف العام حسب الجنسية والجنس والمحافظات
٣٨	- جدول رقم (٣) : السكان الوافدون منتصف العام حسب الجنسية والجنس والمحافظات
٤٠	- جدول رقم (٤) : السكان العمانيون حسب فئات السن والجنس على مستوى المحافظات منتصف عام ٢٠٢٠
٤٢	- جدول رقم (٥) : السكان العمانيون حسب فئات السن والجنس على مستوى المحافظات منتصف عام ٢٠٢٥
٤٤	- جدول رقم (٦) : السكان العمانيون حسب فئات السن والجنس على مستوى المحافظات منتصف عام ٢٠٣٠
٤٦	- جدول رقم (٧) : السكان العمانيون حسب فئات السن والجنس على مستوى المحافظات منتصف عام ٢٠٣٥
٤٨	- جدول رقم (٨) : السكان العمانيون حسب فئات السن والجنس على مستوى المحافظات منتصف عام ٢٠٤٠
٥٠	- جدول رقم (٩) : السكان الوافدون حسب فئات السن والجنس على مستوى المحافظات منتصف عام ٢٠٢٠
٥٢	- جدول رقم (١٠) : السكان الوافدون حسب فئات السن والجنس على مستوى المحافظات منتصف عام ٢٠٢٥
٥٤	- جدول رقم (١١) : السكان الوافدون حسب فئات السن والجنس على مستوى المحافظات منتصف عام ٢٠٣٠

- ٥٦ - جدول رقم (١٢) : السكان الوافدون حسب فئات السن والجنس على مستوى المحافظات منتصف عام ٢٠٢٥
- ٥٨ - جدول رقم (١٣) : السكان الوافدون حسب فئات السن والجنس على مستوى المحافظات منتصف عام ٢٠٤٠
- ٦٠ - جدول رقم (١٤) : السكان العمانيون حسب فئات السن والجنس على مستوى ولايات محافظة مسقط منتصف عام ٢٠٢٠
- ٦١ - جدول رقم (١٥) : السكان العمانيون حسب فئات السن والجنس على مستوى ولايات محافظة ظفار منتصف عام ٢٠٢٠
- ٦٣ - جدول رقم (١٦) : السكان العمانيون حسب فئات السن والجنس على مستوى ولايات محافظة مسندم منتصف عام ٢٠٢٠
- ٦٤ - جدول رقم (١٧) : السكان العمانيون حسب فئات السن والجنس على مستوى ولايات محافظة البريمي منتصف عام ٢٠٢٠
- ٦٥ - جدول رقم (١٨) : السكان العمانيون حسب فئات السن والجنس على مستوى ولايات محافظة الداخلية منتصف عام ٢٠٢٠
- ٦٧ - جدول رقم (١٩) : السكان العمانيون حسب فئات السن والجنس على مستوى ولايات محافظة شمال الباطنة منتصف عام ٢٠٢٠
- ٦٨ - جدول رقم (٢٠) : السكان العمانيون حسب فئات السن والجنس على مستوى ولايات محافظة جنوب الباطنة منتصف عام ٢٠٢٠
- ٦٩ - جدول رقم (٢١) : السكان العمانيون حسب فئات السن والجنس على مستوى ولايات محافظة جنوب الشرقية منتصف عام ٢٠٢٠
- ٧٠ - جدول رقم (٢٢) : السكان العمانيون حسب فئات السن والجنس على مستوى ولايات محافظة شمال الشرقية منتصف عام ٢٠٢٠
- ٧١ - جدول رقم (٢٣) : السكان العمانيون حسب فئات السن والجنس على مستوى ولايات محافظة الظاهرة منتصف عام ٢٠٢٠
- ٧٢ - جدول رقم (٢٤) : السكان العمانيون حسب فئات السن والجنس على مستوى ولايات محافظة الوسطى منتصف عام ٢٠٢٠
- ٧٣ - جدول رقم ( ٢٥ ) : السكان العمانيون حسب فئات السن والجنس على مستوى ولايات محافظة مسقط منتصف عام ٢٠٢٥
- ٧٤ - جدول رقم ( ٢٦ ) : السكان العمانيون حسب فئات السن والجنس على مستوى ولايات محافظة ظفار منتصف عام ٢٠٢٥
- ٧٦ - جدول رقم ( ٢٧ ) : السكان العمانيون حسب فئات السن والجنس على مستوى ولايات محافظة مسندم منتصف عام ٢٠٢٥

- ٧٧ - جدول رقم ( ٢٨ ) : السكان العمانيون حسب فئات السن والجنس على مستوى ولايات محافظة البريمي  
منتصف عام ٢٠٢٥
- ٧٨ - جدول رقم ( ٢٩ ) : السكان العمانيون حسب فئات السن والجنس على مستوى ولايات محافظة الداخلية  
منتصف عام ٢٠٢٥
- ٨٠ - جدول رقم ( ٣٠ ) : السكان العمانيون حسب فئات السن والجنس على مستوى ولايات محافظة شمال الباطنة  
منتصف عام ٢٠٢٥
- ٨١ - جدول رقم ( ٣١ ) : السكان العمانيون حسب فئات السن والجنس على مستوى ولايات محافظة جنوب  
الباطنة منتصف عام ٢٠٢٥
- ٨٢ - جدول رقم ( ٣٢ ) : السكان العمانيون حسب فئات السن والجنس على مستوى ولايات محافظة جنوب  
الشرقية منتصف عام ٢٠٢٥
- ٨٣ - جدول رقم ( ٣٣ ) : السكان العمانيون حسب فئات السن والجنس على مستوى ولايات محافظة شمال  
الشرقية منتصف عام ٢٠٢٥
- ٨٤ - جدول رقم ( ٣٤ ) : السكان العمانيون حسب فئات السن والجنس على مستوى ولايات محافظة الظاهرة  
منتصف عام ٢٠٢٥
- ٨٥ - جدول رقم ( ٣٥ ) : السكان العمانيون حسب فئات السن والجنس على مستوى ولايات محافظة الوسطى  
منتصف عام ٢٠٢٥
- ٨٦ - جدول رقم ( ٣٦ ) : السكان العمانيون حسب فئات السن والجنس على مستوى ولايات محافظة مسقط  
منتصف عام ٢٠٣٠
- ٨٧ - جدول رقم ( ٣٧ ) : السكان العمانيون حسب فئات السن والجنس على مستوى ولايات محافظة ظفار منتصف  
عام ٢٠٣٠
- ٨٩ - جدول رقم ( ٣٨ ) : السكان العمانيون حسب فئات السن والجنس على مستوى ولايات محافظة مسندم  
منتصف عام ٢٠٣٠
- ٩٠ - جدول رقم ( ٣٩ ) : السكان العمانيون حسب فئات السن والجنس على مستوى ولايات محافظة البريمي  
منتصف عام ٢٠٣٠
- ٩١ - جدول رقم ( ٤٠ ) : السكان العمانيون حسب فئات السن والجنس على مستوى ولايات محافظة الداخلية  
منتصف عام ٢٠٣٠
- ٩٣ - جدول رقم ( ٤١ ) : السكان العمانيون حسب فئات السن والجنس على مستوى ولايات محافظة شمال الباطنة  
منتصف عام ٢٠٣٠
- ٩٤ - جدول رقم ( ٤٢ ) : السكان العمانيون حسب فئات السن والجنس على مستوى ولايات محافظة جنوب  
الباطنة منتصف عام ٢٠٣٠

- ٩٥ - جدول رقم (٤٣) : السكان العمانيون حسب فئات السن والجنس على مستوى ولايات محافظة جنوب الشرقية  
منتصف عام ٢٠٣٠
- ٩٦ - جدول رقم (٤٤) : السكان العمانيون حسب فئات السن والجنس على مستوى ولايات محافظة شمال الشرقية  
منتصف عام ٢٠٣٠
- ٩٧ - جدول رقم (٤٥) : السكان العمانيون حسب فئات السن والجنس على مستوى ولايات محافظة الظاهرة  
منتصف عام ٢٠٣٠
- ٩٨ - جدول رقم (٤٦) : السكان العمانيون حسب فئات السن والجنس على مستوى ولايات محافظة الوسطى  
منتصف عام ٢٠٣٠
- ٩٩ - جدول رقم (٤٧) : السكان العمانيون حسب فئات السن والجنس على مستوى ولايات محافظة مسقط  
منتصف عام ٢٠٣٥
- ١٠٠ - جدول رقم (٤٨) : السكان العمانيون حسب فئات السن والجنس على مستوى ولايات محافظة ظفار منتصف  
عام ٢٠٣٥
- ١٠٢ - جدول رقم (٤٩) : السكان العمانيون حسب فئات السن والجنس على مستوى ولايات محافظة مسندم  
منتصف عام ٢٠٣٥
- ١٠٢ - جدول رقم (٥٠) : السكان العمانيون حسب فئات السن والجنس على مستوى ولايات محافظة البريمي  
منتصف عام ٢٠٣٥
- ١٠٤ - جدول رقم (٥١) : السكان العمانيون حسب فئات السن والجنس على مستوى ولايات محافظة الداخلية  
منتصف عام ٢٠٣٥
- ١٠٦ - جدول رقم (٥٢) : السكان العمانيون حسب فئات السن والجنس على مستوى ولايات محافظة شمال الباطنة  
منتصف عام ٢٠٣٥
- ١٠٧ - جدول رقم (٥٣) : السكان العمانيون حسب فئات السن والجنس على مستوى ولايات محافظة جنوب الباطنة  
منتصف عام ٢٠٣٥
- ١٠٨ - جدول رقم (٥٤) : السكان العمانيون حسب فئات السن والجنس على مستوى ولايات محافظة جنوب الشرقية  
منتصف عام ٢٠٣٥
- ١٠٩ - جدول رقم (٥٥) : السكان العمانيون حسب فئات السن والجنس على مستوى ولايات محافظة شمال الشرقية  
منتصف عام ٢٠٣٥
- ١١٠ - جدول رقم (٥٦) : السكان العمانيون حسب فئات السن والجنس على مستوى ولايات محافظة الظاهرة  
منتصف عام ٢٠٣٥
- ١١١ - جدول رقم (٥٧) : السكان العمانيون حسب فئات السن والجنس على مستوى ولايات محافظة الوسطى  
منتصف عام ٢٠٣٥

- ١١٢ - جدول رقم (٥٨) : السكان العمانيون حسب فئات السن والجنس على مستوى ولايات محافظة مسقط  
منتصف عام ٢٠٤٠
- ١١٢ - جدول رقم (٥٩) : السكان العمانيون حسب فئات السن والجنس على مستوى ولايات محافظة ظفار منتصف  
عام ٢٠٤٠
- ١١٥ - جدول رقم (٦٠) : السكان العمانيون حسب فئات السن والجنس على مستوى ولايات محافظة مسندم  
منتصف عام ٢٠٤٠
- ١١٦ - جدول رقم (٦١) : السكان العمانيون حسب فئات السن والجنس على مستوى ولايات محافظة البريمي  
منتصف عام ٢٠٤٠
- ١١٧ - جدول رقم (٦٢) : السكان العمانيون حسب فئات السن والجنس على مستوى ولايات محافظة الداخلية  
منتصف عام ٢٠٤٠
- ١١٩ - جدول رقم (٦٣) : السكان العمانيون حسب فئات السن والجنس على مستوى ولايات محافظة شمال الباطنة  
منتصف عام ٢٠٤٠
- ١٢٠ - جدول رقم (٦٤) : السكان العمانيون حسب فئات السن والجنس على مستوى ولايات محافظة جنوب الباطنة  
منتصف عام ٢٠٤٠
- ١٢١ - جدول رقم (٦٥) : السكان العمانيون حسب فئات السن والجنس على مستوى ولايات محافظة جنوب الشرقية  
منتصف عام ٢٠٤٠
- ١٢٢ - جدول رقم (٦٦) : السكان العمانيون حسب فئات السن والجنس على مستوى ولايات محافظة شمال الشرقية  
منتصف عام ٢٠٤٠
- ١٢٢ - جدول رقم (٦٧) : السكان العمانيون حسب فئات السن والجنس على مستوى ولايات محافظة الظاهرة  
منتصف عام ٢٠٤٠
- ١٢٤ - جدول رقم (٦٨) : السكان العمانيون حسب فئات السن والجنس على مستوى ولايات محافظة الوسطى  
منتصف عام ٢٠٤٠

## المقدمة

يعتبر تقدير حجم السكان المستقبلي من المتطلبات الأساسية للتخطيط الناجح ، إذ أن إستقراء مستقبل السكان والتغير في حجمه وتركيبه وتوزيعه يعتبر أساس التخطيط الاقتصادي والاجتماعي لأي مجتمع من المجتمعات. ويعرف تقدير حجم السكان للسنوات القادمة بالإسقاطات السكانية والتي تستخدم في العديد من الأهداف المتعلقة بالتخطيط ، فعلى سبيل المثال تستخدم كأساس لإسقاطات قطاعية متخصصة مثل القوى العاملة ، والطلبة والمتقاعدين ، والاحتياجات من الوحدات الإسكانية ، والكوادر التعليمية والصفوف الدراسية ، والمستشفيات والكوادر الطبية ، وغيرها خلال فترة الإسقاط ، وهذه البيانات تخدم شريحة كبيرة من الباحثين والمختصين في مختلف المجالات ، الأمر الذي يحتم التعرف على اتجاهات نمو السكان وخصائصهم لسنوات قادمة.

وتهدف معظم الإسقاطات السكانية إلى تقديم تقديرات مستقبلية عن حجم وخصائص واتجاهات نمو السكان المتوقعة خلال فترة الإسقاط ، تحسب على أساس افتراضات مبنية على أسس علمية ودراسات سابقة لإتجاهات وأنماط العوامل المؤثرة على النمو السكاني (الوفاة ، المواليد ، الهجرة) في مجتمع ما والتوجهات المستقبلية والسياسات الحكومية ذات العلاقة.

وتبنى الإسقاطات السكانية على عدة إفتراضات منها أن العوامل المؤثرة على النمو السكاني تتغير تدريجياً خلال فترة الإسقاط وليس فجأة ، أي على افتراض عدم حدوث تطورات مفاجئة وغير محسوبة. كما أنها تقتض بعض الاستمرار المستقبلي لقيم المؤشرات الديموغرافية السائدة في الوقت الحاضر ، وأنها سوف تبقى مستمرة بنفس المستوى في المستقبل بغض النظر عن أي تأثير على هذه الاتجاهات. وحيث أن الدول مستمرة في برامجها وخططها التنموية فإنه لا بد أن يتم الأخذ بعين الإعتبار بتأثير نتائج هذه السياسات والبرامج على مكونات النمو السكاني.

وتأسيساً على ذلك ، يسعى المركز الوطني للإحصاء والمعلومات إلى توفير البيانات الحديثة الآنية والمستقبلية للسكان المبنية على أسس علمية والتي بدورها تغذي وتزود مختلف الجهات الحكومية وشرائح المجتمع الأخرى. وعليه فإن هذا الإصدار يستعرض إسقاطات سكانية للعُمانيين والوافدين خلال الفترة (٢٠٢٠-٢٠٤٠م) ، حسب التركيب العمري والنوعي على مستوى المحافظات والولايات إعتماًداً على بيانات السكان لعام ٢٠١٥م كسنة أساس.



القسم الأول:

# الوضع الحالي لسكان السلطنة

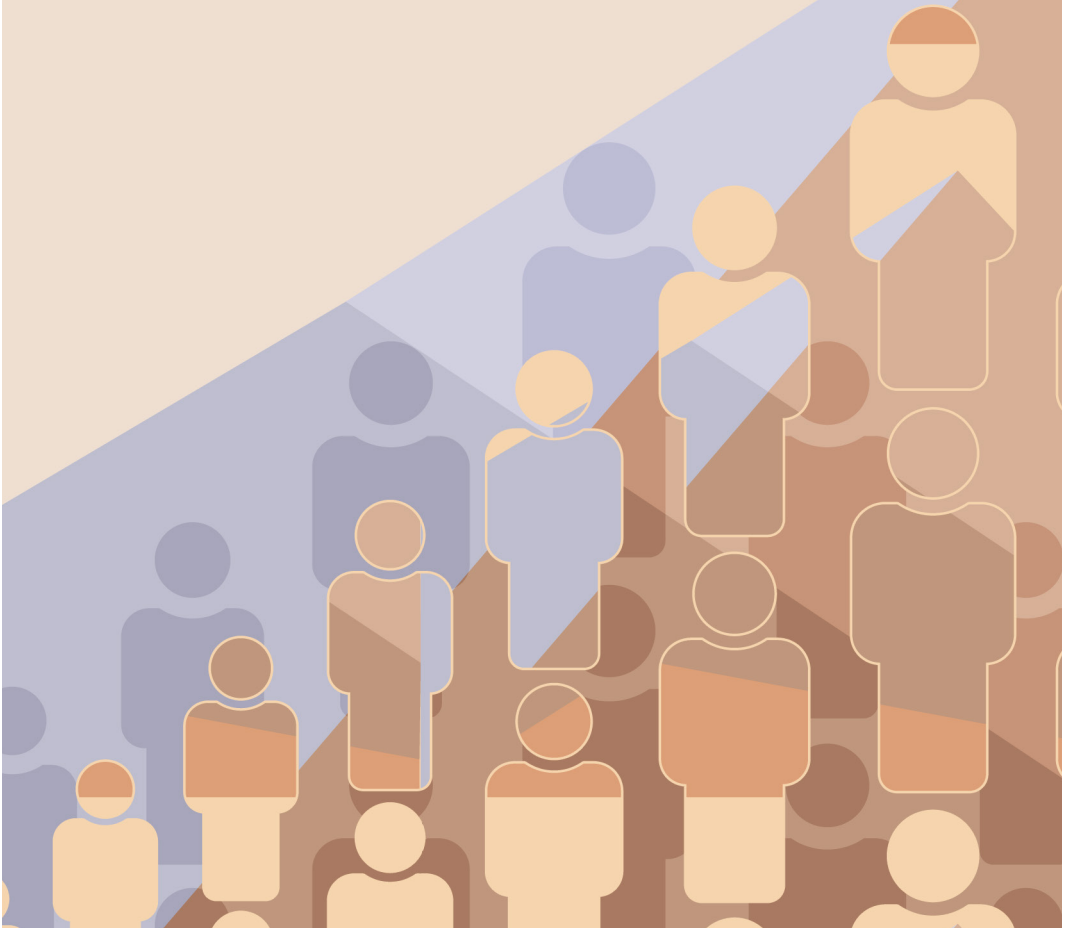

## الوضع الحالي في ٢٠١٦م

بلغ إجمالي عدد سكان السلطنة في عام ٢٠١٦م نحو (٤,٤١) مليون نسمة. يمثل العمانيون (٢,٤٣) مليون نسمة تقريبا بنسبة (٥٥%) من إجمالي السكان مقابل (١,٩٩) مليون نسمة من الوافدين بنسبة (٤٥%).



كما بلغ عدد الذكور نحو (١,٢٢) مليون نسمة مقابل (١,٢٠) مليون نسمة من الإناث وبذلك تبلغ نسبة النوع (١٠٢%) ذكر لكل ١٠٠ أنثى في المقابل فإن نسبة النوع لدى الوافدين بلغت (٥١٠) ذكر لكل ١٠٠ أنثى حيث أن النسبة الأكبر من قوة العمل الوافدة هي من الذكور.

يعتبر التركيب العمري للسكان من أهم العوامل المؤثرة في الإسقاطات السكانية ، لما له من انعكاسات على النمو السكاني والذي بدوره يؤثر في المجالات الاقتصادية والاجتماعية.

الهرم السكاني للعمانيين منتصف عام ٢٠١٦م

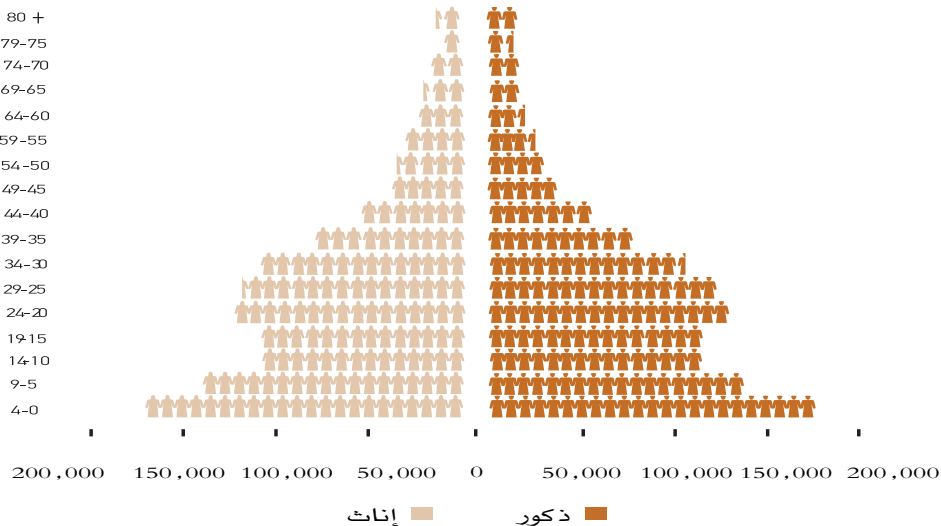

يشير تحليل التركيب العمري للمجتمع العماني إلى ارتفاع نسبة الأطفال عموماً في هذا المجتمع. بالنظر على الهرم السكاني للعمانيين يتبن زيادة قاعدة الهرم بشكل كبير نتيجة ارتفاع نسبة الأفراد أقل من ١٥ سنة إذ تصل (٣٦%) من إجمالي السكان العمانيين كما أن حوالي ثلثي العمانيين (٦٥%) هم أقل من ٣٠ سنة.

الهرم السكاني للوافدين منتصف عام ٢٠١٦م

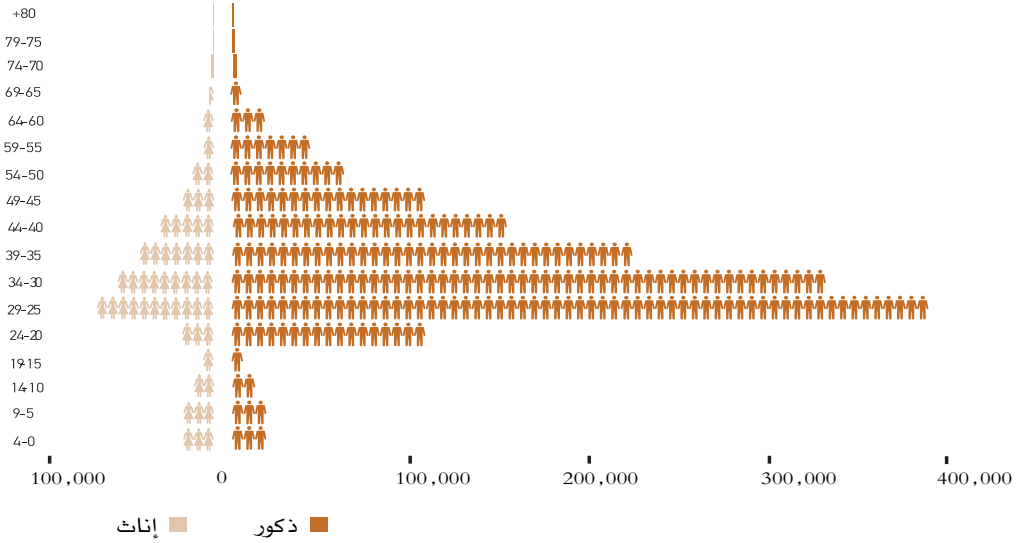

ويختلف الأمر - بطبيعة الحال - إذا ما تم النظر إلى الهرم السكاني لإجمالي سكان الوافدين ، حيث يلاحظ أن النسبة الأكبر من الوافدين هم من الذكور في سن العمل ، حيث بلغت نسبة الوافدين الذكور حوالي (٨٤%) من إجمالي الوافدين بالسلطنة كما يشكل الوافدين في سن العمل (١٥-٦٤) سنة الشريحة الأكبر للوافدين حيث بلغت (٩٥%) مقابل (٥%) فقط لبقية الفئات.

وبالنظر الى معدلات الخصوبة ، فإن معدل الخصوبة الكلي للعمانيات قد ارتفع خلال عام ٢٠١٦م إلى (٤,٠) طفل لكل امرأة ، وذلك بعد ثبات المعدل عند (٣,٧) خلال الفترة من ٢٠١٠م إلى ٢٠١٢م وارتفاعه إلى (٣,٩) عام ٢٠١٤م مما يشير إلى اتجاه تصاعدي للزيادة الطبيعية في مواليد العمانيين.

كما ان البيانات تشير إلى استمرار انخفاض معدلات الوفيات ، إذ بلغ معدل وفيات الخام في عام ٢٠١٦ حوالي (٣) لكل ألف من السكان كما بلغ المعدل وفيات الأطفال الرضع (٩,٢) لكل ١٠٠٠ مولود حي. وقد إدي هذا الانخفاض في معدلات الوفاة الى استمرار ارتفاع العمر عن الميلاد ليصل الى (٧٦,٩) سنة في عام ٢٠١٦.

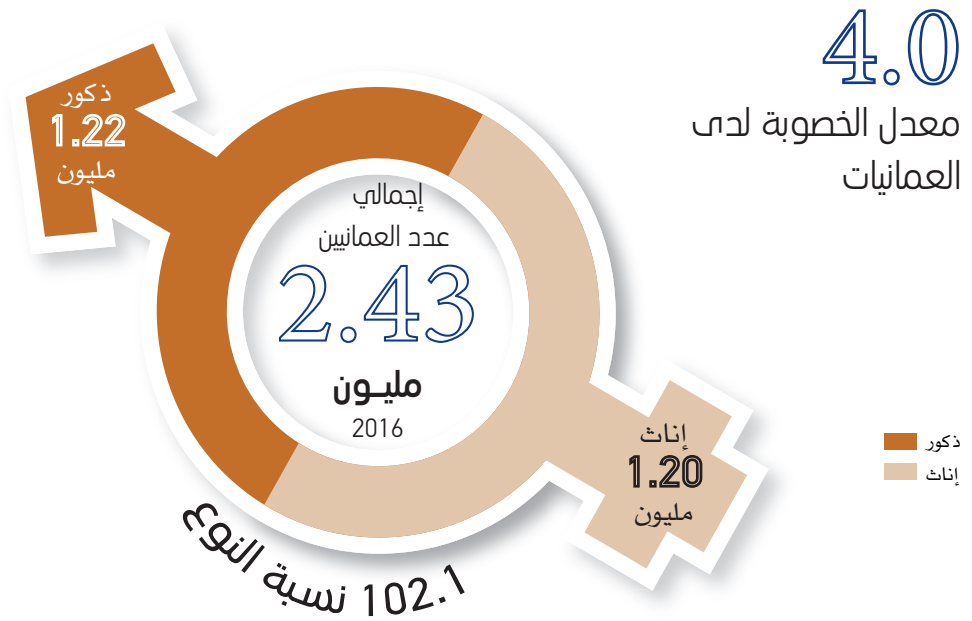

القسم الثاني:

# سيناريوهات النمو السكاني حتى عام ٢٠٤٠م

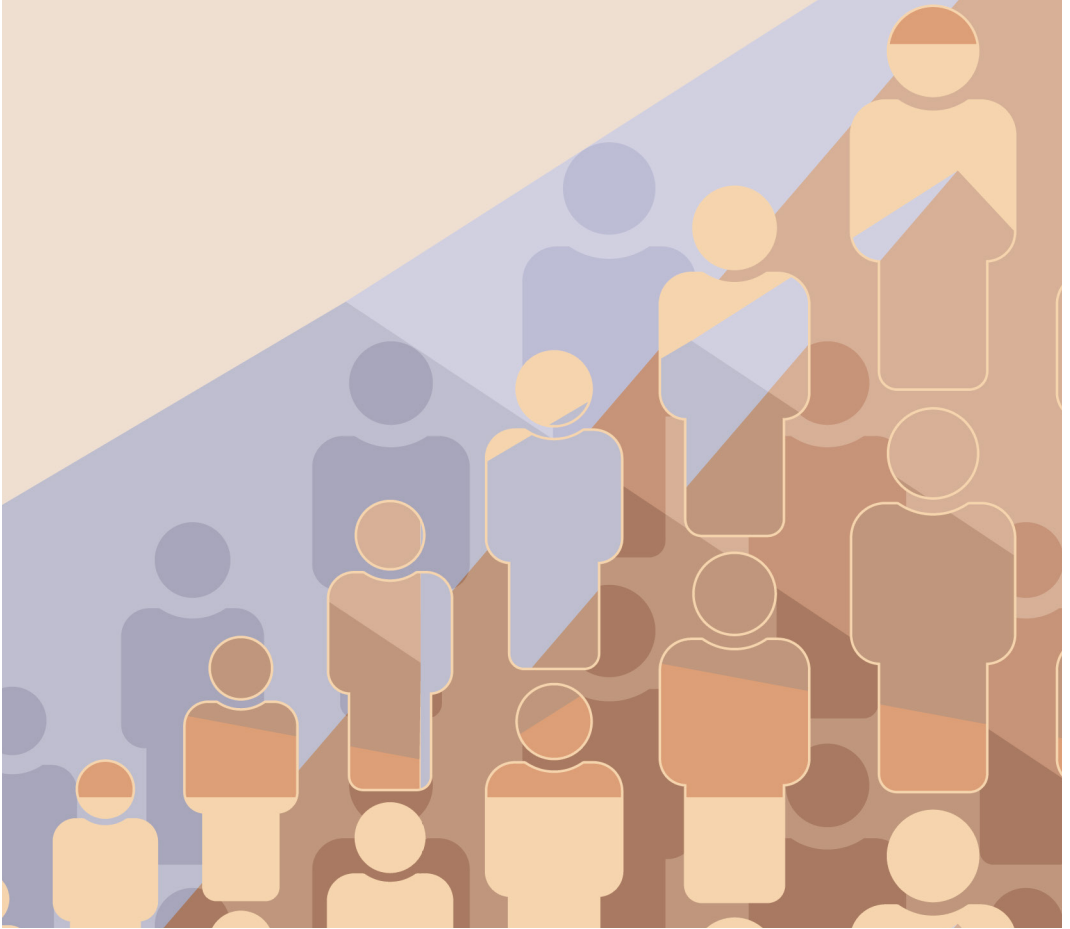

## سيناريوهات النمو السكاني

تعتبر عملية التنبؤ بحجم السكان وخصائصهم ومعرفة اتجاهات نموهم خلال فترة زمنية وإقليم مكاني محددين من الأسس العلمية والعملية التي تقوم عليها عمليات التخطيط وصنع السياسات، حيث أنه يتم وضع هذا التنبؤ أو الاستقراء باستخدام عدة طرق علمية واعتماد على بيانات سكانية ذات دقة عالية تؤمن دقة عالية للمخرجات من البيانات السكانية خلال فترة الإسقاط المحددة .

وقد تم استخدام الطريقة التركيبية، وهي المتبعة في إعداد الإسقاطات السكانية للعمانيين. وتستند هذه الطريقة التركيبية إلى المكونات أو الأفرانج (Cohort-Component Method)، وهي أدق الطرق وأفضلها لإعداد التقديرات السكانية لمدة طويلة حيث تأخذ بالاعتبار مكونات وعناصر التغير السكاني كالمواليد والوفيات والهجرة لكلا الجنسين، وذلك حسب فرضيات معينة. ويستلزم جانب الأمان والدقة أن توضع بدائل أو سيناريوهات لهذه الفروض تحدد المدى الذي يمكن أن يكون فيه حجم السكان في المستقبل، وفق هذه المنهجية فإن السكان في نهاية مدة الإسقاط هم السكان في بداية فترة الإسقاط مضافا إليهم صافي الزيادة الطبيعية وصافي الهجرة، أما بالنسبة لإسقاطات السكان حسب المحافظات والولايات وفئات السن فقد تم الاعتماد على الثقل النسبي لكل من الذكور والإناث في كل محافظة حسب الفئات العمرية الخمسية التي تم رصدها في التعداد السكاني الأخير ٢٠١٠م.

أما الطريقة التي أتبع في تقدير السكان الوافدين فهي مختلفة عن تقدير السكان العمانيين نظرا لأن نموهم السكاني يعتمد على الأوضاع الاقتصادية والمشاريع التنموية بالبلد وليس على العوامل الديموجرافية فقط (المواليد والوفيات والهجرة). فمعظم الوافدين بالسلطنة هم فرادي وليسو أسرا، وغالبا ما يتم استبدالهم بأفراد من نفس الخصائص بعد انتهاء صلاحية تأشيراتهم بالسلطنة حيث لا تأثير لعوامل المواليد والوفيات، وعليه فقد تم تقدير السكان الوافدين اعتمادا على نسبتهم من إجمالي السكان. وبناء على التطور العمراني واستمرار المشاريع التنموية حتى ٢٠٤٠م.

ولتحديد اتجاهات وأنماط النمو في حجم السكان بالسلطنة فقد تم دراسة العوامل المرتبطة بالزيادة السكانية للعمانيين، وكذلك عدد السكان من الوافدين إلى إجمالي السكان؛ حيث يعتمد الجانب الأول على العوامل التالية:

التركيب العمري للسكان



معدلات الخصوبة للمرأة العمانية



معدلات الوفاة



نسبة الوافدين من إجمالي السكان



وقد تم مراجعة وتقييم البيانات الخاصة بالتركيب العمري من خلال تحليل بيانات السكان ، بينما يتم حساب معدلات الوفاة والخصوبة حسب البيانات السنوية.

وعند دراسة الفرضيات الخاصة بسيناريوهات النمو السكاني ، فإنه عادة ما يتم وضع هذه السيناريوهات الثلاثة (المرتفع ، المتوسط ، المنخفض) ، و عادة ما يتم ترجيح الافتراض المتوسط باعتباره يتماشى مع معدلات الخصوبة السائدة وقت تقدير الإسقاطات السكانية مع مراعاة المعطيات الأخرى كالنمو الاقتصادي ، وانتشار التعليم ، وتطورات سوق العمل وغيرها من العوامل ذات الصلة.

أما الجانب الثاني في النمو السكاني فيتمثل في الهجرة الخارجية وهو ما يُعبّر عنه في السلطنة بنسبة الوافدين من إجمالي السكان ، وتصل تلك النسبة في الوقت الحالي إلى ٤٤,٥٪ تقريبا ، وتعتمد تلك النسبة على الأحوال الاقتصادية والتنموية للسلطنة وكذلك أيضا للمنطقة ودول العالم.

لذا فقد تم وضع سيناريوهات النمو السكاني على أساس هذين العاملين: معدل الخصوبة (متوسط عدد الأطفال الذين تنجبهم المرأة طوال حياتها الإنجابية) وأعداد الوافدين (نسبتهم من عدد السكان) ، وذلك وفقاً لستة سيناريوهات للنمو السكاني .

نتيجة للافتراضات المشار إليها اعلاه وتطبيق النماذج الخاصة بتقدير سيناريوهات النمو السكاني أصبح هناك ثلاثة سيناريوهات للزيادة الطبيعية يمكن تقسم كل منها إلى سيناريوهين وفقاً لمؤشرات الوافدين ، كما يوضح الشكل. ويلاحظ من الشكل أدناه أنه فيما يخص العامل الأول (وهو معدل الخصوبة ، والذي بلغ ٤,٠ مولود لكل امرأة عام ٢٠١٥ م) فهناك ثلاثة افتراضات:

## سيناريوهات

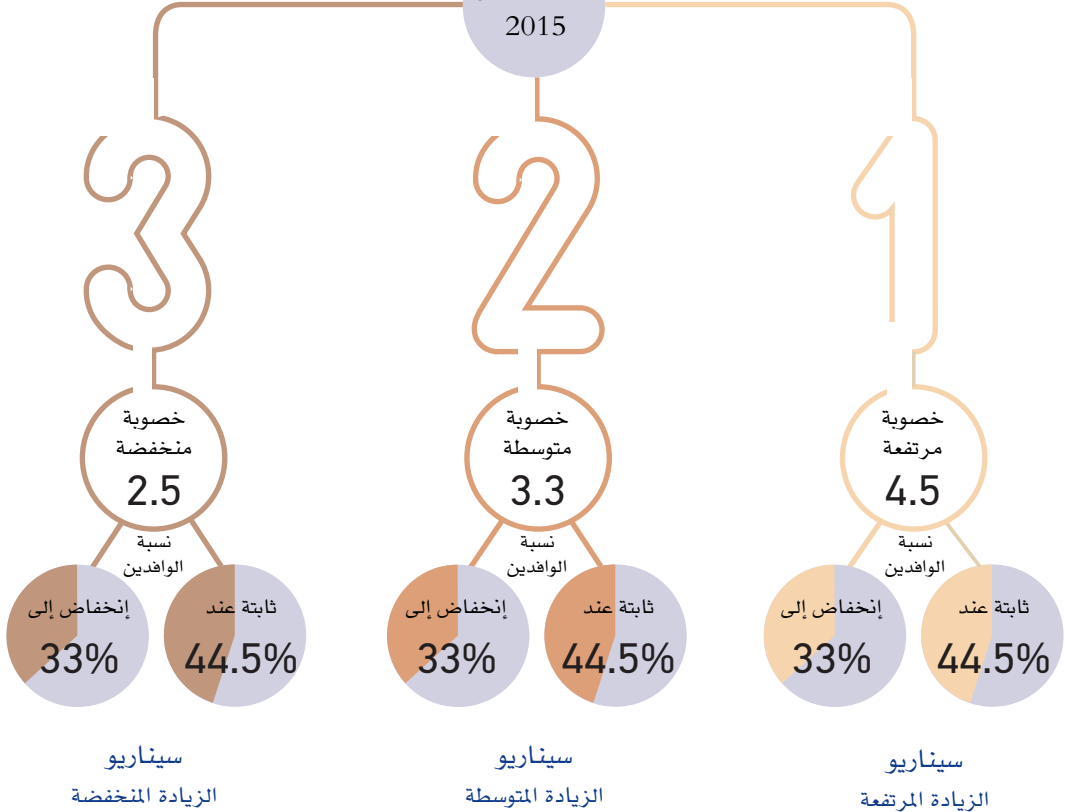
سنة الأساس  
2015

ويفترض هذا السيناريو؛ وذلك نتيجة عوامل عدة مثل مشاركة المرأة في سوق العمل والارتفاع المستمر في معدلات مشاركة الإناث في التعليم وجوانب التحضر وكلها عوامل تقود إلى انخفاض معدلات الخصوبة. ويسمى هذا السيناريو بسيناريو التراجع الكبير.

وهو ما يشير إلى حدوث تراجع طفيف في معدلات الخصوبة للمرأة العمانية عن مستواها الحالي. وهو ما يمكن تسميته سيناريو التراجع الطفيف.

سيناريو الزيادة النسبية، وهذا السيناريو يشير إلى حدوث اتجاه عكسي لمعدلات الخصوبة وهو ما حدث فعليا بدءاً من عام ٢٠١٣م و ٢٠١٥م وبالتالي فهناك احتمالية أن معدلات الخصوبة سوف ترتفع في المستقبل من ٤,٠ مولود لكل امرأة في عام ٢٠١٥م إلى ٤,٥ مولود عام ٢٠٤٠.



أما فيما يخص  
العامل الثاني (الوافدين)  
فهناك افتراضين:



الافتراض الثاني:

تبني سياسة لخفض نسبة  
الوافدين إلى

**33%**

من السكان بحلول  
عام 2040 م



الافتراض الأول:

بقاء نسبة الوافدين عند  
مستواها الحالي

**44.5%**

حتى عام 2040م، بافتراض  
بقاء أنماط النمو الاقتصادي  
الحالي على حالها

## الافتراضات المتعلقة بالوفاة

يعتبر مؤشر الوفاة من المؤشرات المهمة التي تؤثر في نمط واتجاهات النمو السكاني بصورة مباشرة ، وقد تم استخدام معدلات الوفاة حسب فئات العمر الخمسية لكل ألف من السكان بالإضافة إلى معدل وفيات الأطفال الرضع لكل ألف مولود حي ومعدل وفيات الأطفال دون سن الخامسة لكل ألف من السكان لسنة الأساس ٢٠١٥م ، وذلك بناء على بيانات الوفاة الصادرة من وزارة الصحة وبيانات السكان لمنتصف العام الصادرة من شرطة عمان السلطانية ، وافترض هذه المعدلات لعام ٢٠٢٥م وعام ٢٠٤٠م وذلك على أسس علمية معتمدة على تحليل ودراسة معدلات الوفاة واتجاهاتها في السنوات الماضية وبناء على الوضع الاقتصادي والاجتماعي والصحي المتوقع في السنوات القادمة.

من خلال تحليل المؤشرات المتعلقة بالوفاة للعمانيين خلال الأعوام الماضية اتضح أن هنالك انخفاضا واضحا في هذه المعدلات مع تحسن الوضع الصحي والتنمية المستدامة المستمرة التي شهدتها السلطنة منذ عام ١٩٧٠م ، فقد انخفض معدل وفيات الأطفال الرضع لكل ألف مولود حي من (١١٨) عام ١٩٧٠م ليصل إلى (٩,٥) عام ٢٠١٥م ، وبالمثل في معدل وفيات الأطفال أقل من خمس سنوات لكل ألف من السكان والتي انخفضت من (١٨١) عام ١٩٧٠م ليصل إلى (١١,٤) عام ٢٠١٥م.

أما بالنسبة لمؤشر الوفاة المعبر عنه بتوقع الحياة عند الولادة للعمانيين ، فمن الملاحظ أنه قد ارتفع من (٤٩,٣) عام ١٩٧٠م ليصل إلى (٧٦,٤) عام ٢٠١٥م. وقد تم الاعتماد على بيانات عام ٢٠١٥م التي حددت معدل توقع الحياة عند الميلاد للعمانيين للذكور والإناث وكلا الجنسين كل على حده وذلك باستخدام نظام جداول الحياة وذلك على النحو التالي:

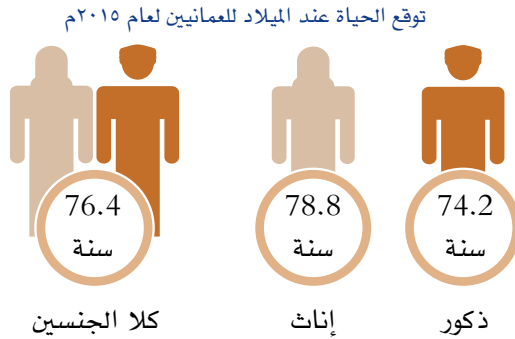

وعلى ضوء ذلك فقد تم وضع افتراضات الوفاة على أساس تحسن الظروف الصحية خلال فترة الإسقاط الأمر الذي ينعكس على مؤشر توقع الحياة عند الميلاد بحيث تكون سرعة انخفاض معدل الوفاة متوسطة؛ حيث يفترض زيادة سنوية في توقع الحياة عند الولادة لكل من الذكور والإناث بمقدار (٠,١٤) سنه انطلاقاً من سنة الأساس ليصل توقع الحياة عند الولادة (٨٢,٣) للإناث و (٧٧,٧) للذكور سنه بنهاية فترة الإسقاط أي منتصف عام ٢٠٤٠م.

## الافتراضات المتعلقة بالهجرة

تتأثر الهجرة عادة بالظروف الاقتصادية للبلاد المصدرة والمستقبلة للمهاجرين ، وتعتبر سلطنة عمان من الدول المستقبلية للعمالة الوافدة وليست من الدول المصدرة لها ، كما أن العمانيين المتواجدين بالخارج يتم تسجيلهم وإحتسابهم في عدد السكان وبالتالي وجودهم بالخارج لا مؤثرعلى التركيبة السكانية للمجتمع العماني حالياً أو على النمو السكاني بالسلطنة مستقبلاً ؛ لذلك تم اعتبار هجرة العمانيين للخارج مساوية للصفر .

القسم الثالث:

# نتائج الإسقاطات السكانية حتى عام ٢٠٤٠م

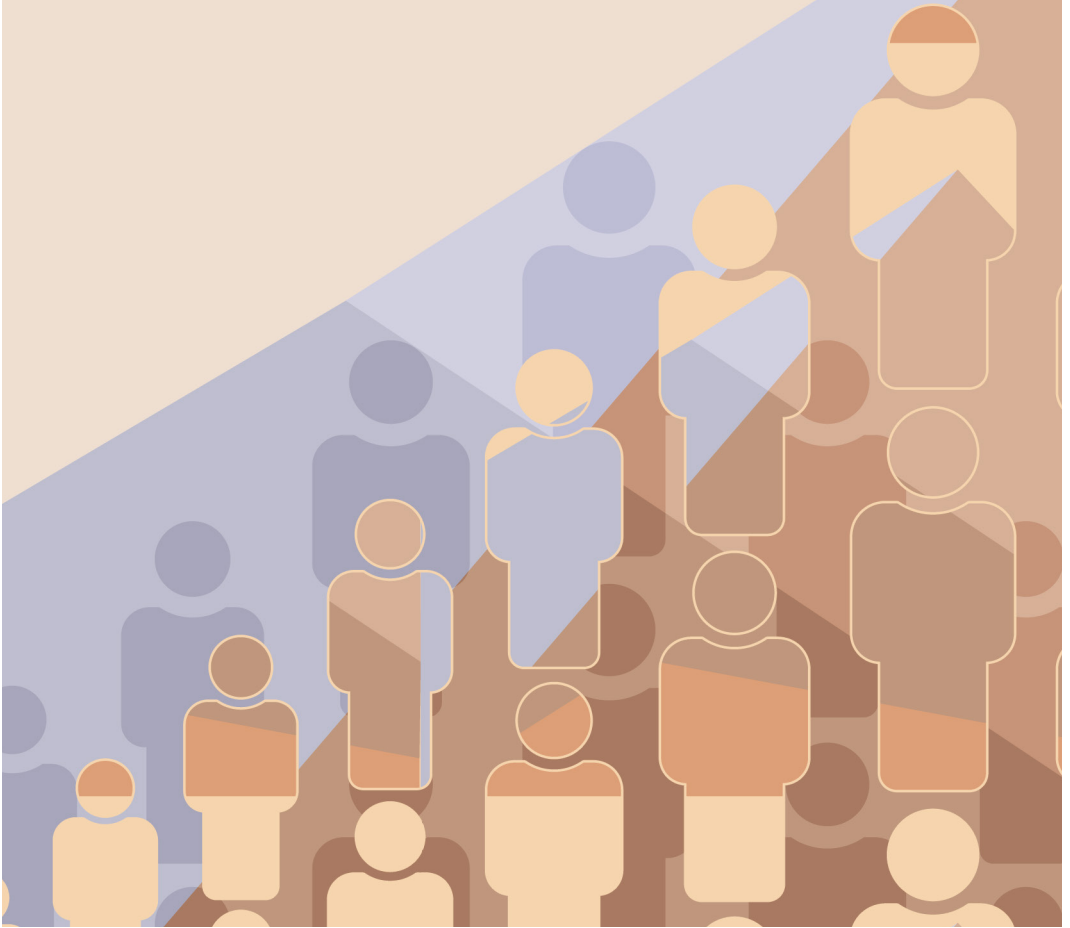

## النمو السكاني حتى عام ٢٠٢٠م

تظهر نتائج الإسقاطات السكانية إلى أن إجمالي عدد سكان السلطنة سوف يتجاوز (٤,٩) مليون نسمة عام ٢٠٢٠م أي مع نهاية الخطة الخمسية التاسعة (٢٠١٦ - ٢٠٢٠م) ، وذلك وفقا لسيناريو الخصوبة المرتفعة ، كما سيبلغ عدد سكان السلطنة (٤,٩٥) مليون نسمة وفقا لسيناريو الخصوبة المتوسطة ، و (٤,٩٣) مليون نسمة في حالة سيناريو الخصوبة المنخفضة ، وذلك بافتراض ثبات نسبة الوافدين عند (٤٤,٥٪).

أما في حالة تبني سياسة تخفيض نسبة الوافدين ، فمن المتوقع - في حالة سيناريو الزيادة المرتفعة - وصول عدد سكان السلطنة خال عام ٢٠٢٠م إلى (٤,٧٤) مليون نسمة.

تقديرات أعداد سكان السلطنة وفقا لسيناريوهات النمو السكاني ٢٠٢٠م



## النمو السكاني حتى عام ٢٠٤٠م

تشير الإسقاطات السكانية إلى أن عدد سكان السلطنة سوف يتخطى حاجز الثمانية ملايين نسمة في عام ٢٠٤٠م وذلك في حالة ثبات نسبة الوافدين عند (٤٤,٥%) وافترض سيناريو الزيادة المرتفعة وهو ما يعني زيادة صافية في عدد السكان تصل إلى أربعة ملايين نسمة ، أما في حالة سيناريو الزيادة المتوسطة فمن المتوقع أن يصل عدد السكان إلى (٧,٦٦) مليون نسمة و (٧,٢١) في حالة سيناريو الزيادة المنخفضة. على جانب آخر فإن تقديرات النمو السكاني في حالة انخفاض نسبة الوافدين تشير إلى أن عدد سكان السلطنة في عام ٢٠٤٠م سوف يصل إلى (٦,٨٦) مليون نسمة وفقا لافتراض الخصوبة العالية و (٦,٣٤) مليون نسمة وفقا لافتراض الخصوبة المتوسطة و (٥,٩٧) مليون نسمة وفقا لافتراض الخصوبة المنخفضة.

تقديرات أعداد سكان السلطنة وفقا لسيناريوهات النمو السكاني ٢٠٤٠م

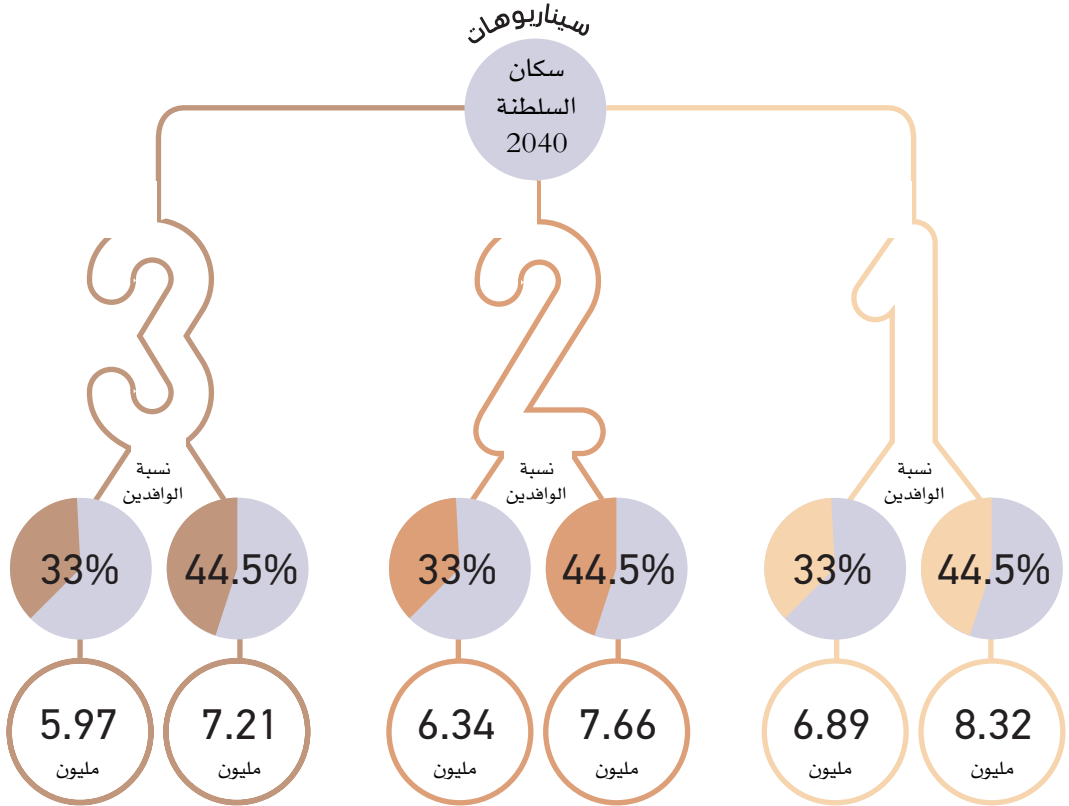

## تطور حجم السكان على مستوى المحافظات

تطور حجم السكان حسب الجنس والجنسية على مستوى المحافظات خلال الفترة (٢٠٢٠-٢٠٤٠م)

المحافظات	العمانيين			الوافدين		
	مقدار الزيادة	2040	2020	مقدار الزيادة	2040	2020
مسقط	278,358	840,328	561,970	571,195	1,602,214	1,031,019
ظفار	120,207	348,974	228,767	141,714	397,346	255,632
مسندم	15,551	45,946	30,395	10,074	28,206	18,132
البريمي	35,633	96,755	61,122	35,815	100,433	64,618
الداخلية	231,391	615,960	384,569	66,870	187,462	120,592
شمال الباطنة	295,581	837,883	542,302	154,855	434,331	279,476
جنوب الباطنة	178,803	507,597	328,794	68,578	192,311	123,733
جنوب الشرقية	124,064	345,788	221,724	63,681	178,570	114,889
شمال الشرقية	107,393	299,306	191,913	60,131	168,595	108,464
الظاهرة	86,568	252,171	165,603	35,536	99,594	64,058
الوسطى	14,956	41,768	26,812	12,420	34,806	22,386
الإجمالي	1,488,505	4,232,476	2,743,971	1,220,869	3,423,868	2,202,999

من المتوقع أن يزيد سكان السلطنة حوالي (٢.٧١) مليون نسمة خلال ٢٠ سنة القادمة بين الفترة (٢٠٢٠-٢٠٤٠م) منهم (١.٤٩) مليون نسمة عماني و (١.٢٢) مليون نسمة وافد ، وذلك حسب سيناريو الخصوبة المتوسطة وثبات نسبة الوافدين؛ وتستحوذ محافظة مسقط على أكبر زيادة سكانية بين محافظات السلطنة حيث أنه من المتوقع أن يزيد السكان العمانيين بأكثر من (٢٧٨) ألف والوافدين بأكثر من (٥٧١) ألف نسمة خلال ٢٠ سنة القادمة بين الفترة (٢٠٢٠-٢٠٤٠م) ، أما بالنسبة لأقل المحافظات في مقدار الزيادة السكانية كانت محافظة الوسطى بنحو (١٥) ألف عماني و (١٢) ألف وافد خلال الفترة ذاتها.

## التطور المتوقع في حجم السكان حسب الجنسية

سكان السلطنة المتوقع عامي ٢٠٢٠م و ٢٠٤٠م

مع افتراض الخصوبة المتوسطة للعمانيين وثبات نسبة الوافدين

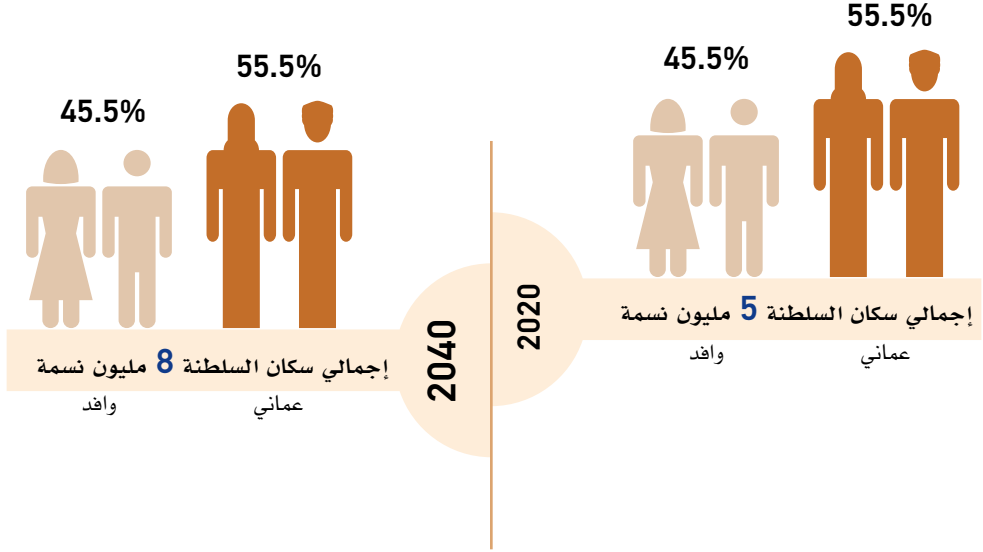

من المتوقع أن يبلغ عدد السلطنة في عام ٢٠٤٠م حوالي (٨) مليون نسمة ، مرتفعا بذلك بحوالي (٣) مليون نسمة عن عام ٢٠٢٠م.



## الكثافة السكانية المتوقعة لعام ٢٠٤٠م

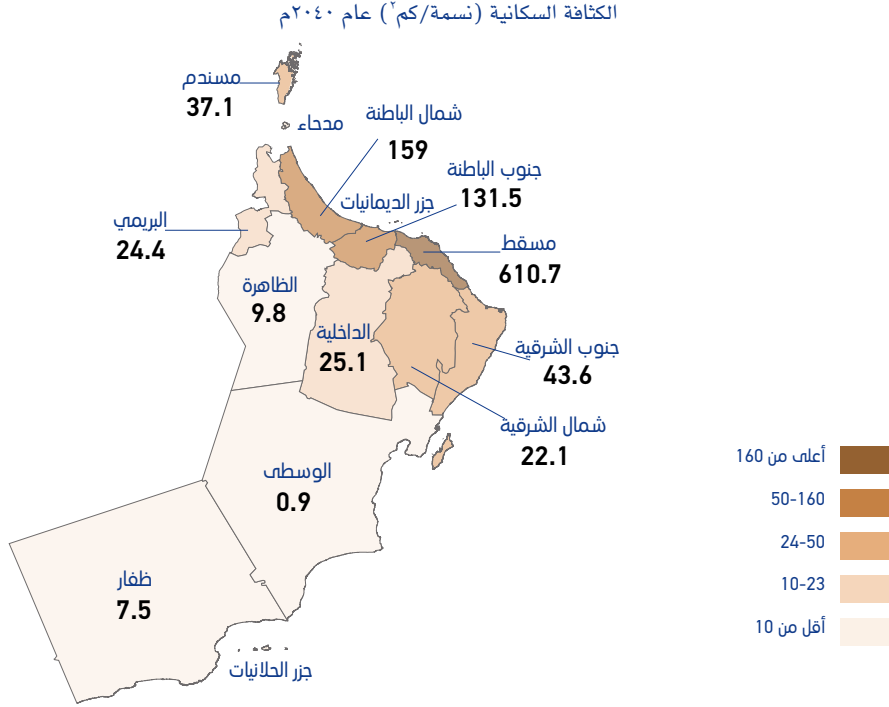

ستظل محافظة مسقط هي الأعلى في الكثافة السكانية، وذلك بحوالي (٦١١) نسمة/لحم مربع تليها محافظات شمال وجنوب الباطنة ومحافظة جنوب الشرقية وذلك بحوالي (١٥٩) و (١٣٢) و (٤٤) نسمة/لحم مربع على التوالي.

## الأعلى كثافة

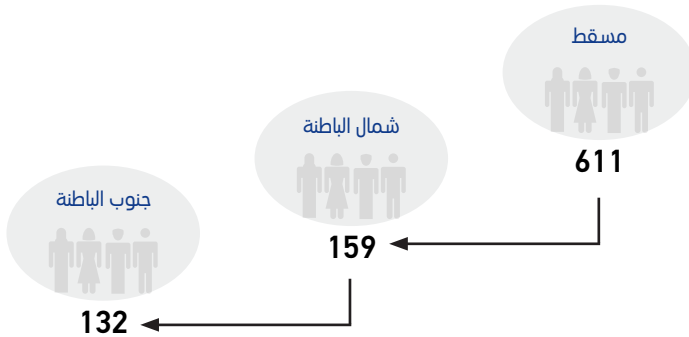

القسم الرابع:

## الجدول



جدول رقم (١) : جملة السكان منتصف العام حسب الجنسية والجنس والسنوات على مستوى السلطنة

Table No. (1) : Total Population Mid-year by nationality, sex and years

Years	الإجمالي			وافدين			عمانيين			السنوات
	Total	كلا الجنسين		Expatriate	كلا الجنسين		Omani	كلا الجنسين		
	Both Sexes	اناث Female	ذكور Male	Both Sexes	اناث Female	ذكور Male	Both Sexes	اناث Female	ذكور Male	
2020	4,947,211	1,718,892	3,228,319	2,203,240	361,102	1,842,138	2,743,971	1,357,790	1,386,181	2020
2021	5,086,033	1,767,000	3,319,033	2,265,460	371,298	1,894,162	2,820,573	1,395,702	1,424,871	2021
2022	5,224,452	1,814,992	3,409,460	2,327,519	381,470	1,946,049	2,896,933	1,433,522	1,463,411	2022
2023	5,362,073	1,862,709	3,499,364	2,389,247	391,585	1,997,662	2,972,826	1,471,124	1,501,702	2023
2024	5,498,634	1,910,064	3,588,570	2,450,533	401,630	2,048,903	3,048,101	1,508,434	1,539,667	2024
2025	5,634,119	1,957,055	3,677,064	2,511,378	411,602	2,099,776	3,122,741	1,545,453	1,577,288	2025
2026	5,768,360	2,003,565	3,764,795	2,571,748	421,497	2,150,251	3,196,612	1,582,068	1,614,544	2026
2027	5,901,310	2,049,657	3,851,653	2,631,565	431,302	2,200,263	3,269,745	1,618,355	1,651,390	2027
2028	6,033,121	2,095,359	3,937,762	2,690,902	441,024	2,249,878	3,342,219	1,654,335	1,687,884	2028
2029	6,164,135	2,140,797	4,023,338	2,749,922	450,699	2,299,223	3,414,213	1,690,098	1,724,115	2029
2030	6,294,682	2,186,069	4,108,613	2,808,776	460,345	2,348,431	3,485,906	1,725,724	1,760,182	2030
2031	6,425,076	2,231,292	4,193,784	2,867,577	469,982	2,397,595	3,557,499	1,761,310	1,796,189	2031
2032	6,555,470	2,276,534	4,278,936	2,926,406	479,625	2,446,781	3,629,064	1,796,909	1,832,155	2032
2033	6,686,367	2,321,967	4,364,400	2,985,484	489,307	2,496,177	3,700,883	1,832,660	1,868,223	2033
2034	6,818,491	2,367,840	4,450,651	3,045,129	499,081	2,546,048	3,773,362	1,868,759	1,904,603	2034
2035	6,952,260	2,414,283	4,537,977	3,105,575	508,988	2,596,587	3,846,685	1,905,295	1,941,390	2035
2036	7,088,156	2,461,473	4,626,683	3,166,965	519,051	2,647,914	3,921,191	1,942,422	1,978,769	2036
2037	7,226,225	2,509,428	4,716,797	3,229,370	529,278	2,700,092	3,996,855	1,980,150	2,016,705	2037
2038	7,366,780	2,558,264	4,808,516	3,292,906	539,690	2,753,216	4,073,874	2,018,574	2,055,300	2038
2039	7,510,134	2,608,083	4,902,051	3,357,724	550,315	2,807,409	4,152,410	2,057,768	2,094,642	2039
2040	7,656,342	2,658,889	4,997,453	3,423,866	561,156	2,862,710	4,232,476	2,097,733	2,134,743	2040

## جدول رقم (٢) : السكان العمانيون منتصف العام حسب الجنسية والجنس والمحافظة

Table No. (2) : Omani Population Mid-year by nationality, sex and Governorates

Years	شمال الباطنة		الداخلية		البريمي		مسندم		ظفار		مسقط		السنوات
	North Al Batinah		Ad Dakhliya		Al Buraymi		Musandum		Dhofar		Muscat		
	اناث	ذكور	اناث	ذكور	اناث	ذكور	اناث	ذكور	اناث	ذكور	اناث	ذكور	
	Female	Male	Female	Male	Female	Male	Female	Male	Female	Male	Female	Male	
2020	267,032	275,270	192,130	192,439	29,223	31,899	14,774	15,621	111,967	116,800	276,077	285,893	2020
2021	274,152	283,539	199,088	200,022	30,171	33,069	15,216	15,872	114,824	119,678	282,801	290,437	2021
2022	281,581	291,208	204,482	205,432	30,989	33,964	15,628	16,301	117,935	122,915	290,464	298,293	2022
2023	288,967	298,827	209,846	210,807	31,802	34,853	16,038	16,728	121,029	126,131	298,083	306,098	2023
2024	296,296	306,382	215,168	216,137	32,608	35,734	16,445	17,150	124,098	129,320	305,643	313,837	2024
2025	303,571	313,882	220,438	221,416	33,414	36,598	16,847	17,573	127,153	132,471	313,130	321,514	2025
2026	310,374	321,926	227,460	229,153	34,357	37,784	17,274	17,781	129,873	135,164	319,440	325,217	2026
2027	317,493	329,273	232,678	234,382	35,145	38,646	17,670	18,187	132,852	138,249	326,767	332,639	2027
2028	324,552	336,550	237,850	239,562	35,926	39,500	18,063	18,589	135,806	141,304	334,032	339,989	2028
2029	331,567	343,774	242,992	244,704	36,703	40,348	18,454	18,988	138,742	144,337	341,253	347,288	2029
2030	338,564	350,973	248,104	249,826	37,471	41,192	18,847	19,381	141,652	147,356	348,452	354,549	2030
2031	345,109	358,862	255,222	257,720	38,424	42,383	19,261	19,556	144,273	149,875	354,381	357,486	2031
2032	352,084	366,047	260,380	262,880	39,201	43,231	19,650	19,948	147,189	152,877	361,543	364,644	2032
2033	359,089	373,254	265,561	268,056	39,980	44,082	20,041	20,340	150,117	155,886	368,737	371,823	2033
2034	366,162	380,522	270,792	273,275	40,768	44,941	20,436	20,736	153,074	158,922	376,000	379,063	2034
2035	373,317	387,874	276,073	278,556	41,555	45,813	20,833	21,143	156,073	161,975	383,357	386,388	2035
2036	380,122	396,129	283,662	286,986	42,567	47,074	21,275	21,295	158,761	164,565	389,442	389,066	2036
2037	387,506	403,724	289,172	292,488	43,394	47,976	21,688	21,703	161,844	167,720	397,006	396,525	2037
2038	395,024	411,450	294,783	298,086	44,236	48,895	22,109	22,119	164,985	170,929	404,710	404,113	2038
2039	402,695	419,326	300,507	303,792	45,095	49,830	22,538	22,542	168,188	174,201	412,568	411,849	2039
2040	410,523	427,360	306,350	309,610	45,968	50,787	22,973	22,973	171,449	177,525	420,589	419,739	2040

تابع - continue

جدول رقم (٢) : السكان العمانيون منتصف العام حسب الجنسية والجنس والمحافظات

Table No. (2) : Omani Population Mid-year by nationality, sex and Governorates

Years	الجملة			الوسطى		الظاهرة		شمال الشرقية		جنوب الشرقية		جنوب الباطنة		السنوات
	Total			Adh Dhahira		Adh Dhahira		North Ash Sharqiyah		South Ash Sharqiyah		South Al Batinah		
	كلا الجنسين	اناث	ذكور	اناث	ذكور	اناث	ذكور	اناث	ذكور	اناث	ذكور	اناث	ذكور	
	Both Sex	Female	Male	Female	Male	Female	Male	Female	Male	Female	Male	Female	Male	
2020	2,743,971	1,357,790	1,386,181	13,424	13,388	82,324	83,279	96,429	95,484	110,997	110,727	163,413	165,381	2020
2021	2,820,573	1,395,702	1,424,871	13,999	13,640	84,219	85,457	99,170	98,632	114,545	113,999	167,517	170,526	2021
2022	2,896,933	1,433,522	1,463,411	14,379	14,009	86,502	87,769	101,857	101,300	117,649	117,082	172,056	175,138	2022
2023	2,972,826	1,471,124	1,501,702	14,756	14,375	88,770	90,065	104,529	103,951	120,735	120,146	176,569	179,721	2023
2024	3,048,101	1,508,434	1,539,667	15,130	14,739	91,022	92,342	107,180	106,579	123,797	123,183	181,047	184,264	2024
2025	3,122,741	1,545,453	1,577,288	15,494	15,094	93,253	94,600	109,829	109,175	126,842	126,195	185,482	188,770	2025
2026	3,196,612	1,582,068	1,614,544	16,090	15,309	95,015	96,668	112,467	112,331	130,331	129,398	189,387	193,813	2026
2027	3,269,745	1,618,355	1,651,390	16,459	15,658	97,194	98,874	115,046	114,895	133,320	132,351	193,731	198,236	2027
2028	3,342,219	1,654,335	1,687,884	16,825	16,004	99,355	101,059	117,604	117,434	136,284	135,276	198,038	202,617	2028
2029	3,414,213	1,690,098	1,724,115	17,189	16,348	101,503	103,228	120,146	119,955	139,230	138,179	202,319	206,966	2029
2030	3,485,906	1,725,724	1,760,182	17,537	16,685	103,643	105,389	122,693	122,456	142,174	141,083	206,587	211,292	2030
2031	3,557,499	1,761,310	1,796,189	18,160	16,868	105,278	107,359	125,269	125,603	145,644	144,205	210,289	216,272	2031
2032	3,629,064	1,796,909	1,832,155	18,527	17,206	107,406	109,509	127,801	128,118	148,588	147,092	214,540	220,603	2032
2033	3,700,883	1,832,660	1,868,223	18,896	17,544	109,543	111,664	130,344	130,640	151,544	149,988	218,808	224,946	2033
2034	3,773,362	1,868,759	1,904,603	19,268	17,886	111,701	113,839	132,911	133,184	154,529	152,909	223,118	229,326	2034
2035	3,846,685	1,905,295	1,941,390	19,644	18,229	113,890	116,040	135,518	135,759	157,553	155,858	227,482	233,755	2035
2036	3,921,191	1,942,422	1,978,769	20,300	18,403	115,551	118,069	138,218	139,068	161,223	159,138	231,301	238,976	2036
2037	3,996,855	1,980,150	2,016,705	20,694	18,755	117,795	120,332	140,902	141,735	164,355	162,189	235,794	243,558	2037
2038	4,073,874	2,018,574	2,055,300	21,096	19,114	120,081	122,635	143,636	144,447	167,544	165,293	240,370	248,219	2038
2039	4,152,410	2,057,768	2,094,642	21,506	19,480	122,412	124,983	146,425	147,212	170,797	168,457	245,037	252,970	2039
2040	4,232,476	2,097,733	2,134,743	21,920	19,848	124,794	127,377	149,269	150,037	174,118	171,670	249,780	257,817	2040

## جدول رقم (٣) : السكان الوافدون منتصف العام حسب الجنسية والجنس والمحافظة

Table No. (3) : Expatriates Population Mid-year by nationality, sex and Governorates

Years	شمال الباطنة		الداخلية		البريمي		مسندم		ظفار		مسقط		السنوات
	North Al Batinah		Ad Dakhliya		Al Buraymi		Musandum		Dhofar		Muscat		
	اناث	ذكور	اناث	ذكور	اناث	ذكور	اناث	ذكور	اناث	ذكور	اناث	ذكور	
	Female	Male	Female	Male	Female	Male	Female	Male	Female	Male	Female	Male	
2020	45,601	233,866	21,696	98,900	13,652	50,968	2,424	15,729	35,638	220,025	177,610	853,539	2020
2021	46,888	240,471	22,309	101,693	14,037	52,408	2,492	16,173	36,645	226,239	182,626	877,643	2021
2022	48,173	247,058	22,920	104,479	14,422	53,843	2,560	16,617	37,649	232,436	187,629	901,684	2022
2023	49,450	253,610	23,528	107,250	14,804	55,271	2,628	17,057	38,647	238,601	192,605	925,599	2023
2024	50,719	260,116	24,131	110,001	15,184	56,689	2,696	17,495	39,638	244,721	197,545	949,340	2024
2025	51,978	266,574	24,730	112,732	15,561	58,097	2,763	17,929	40,623	250,797	202,450	972,912	2025
2026	53,228	272,982	25,325	115,442	15,935	59,493	2,829	18,360	41,599	256,826	207,317	996,299	2026
2027	54,466	279,331	25,914	118,127	16,306	60,877	2,895	18,787	42,567	262,799	212,139	1,019,472	2027
2028	55,694	285,630	26,498	120,791	16,673	62,250	2,960	19,211	43,526	268,725	216,922	1,042,460	2028
2029	56,915	291,895	27,079	123,440	17,039	63,615	3,025	19,632	44,481	274,619	221,680	1,065,324	2029
2030	58,133	298,142	27,659	126,082	17,404	64,976	3,090	20,052	45,433	280,496	226,424	1,088,125	2030
2031	59,350	304,383	28,238	128,722	17,768	66,337	3,155	20,472	46,384	286,368	231,164	1,110,904	2031
2032	60,568	310,628	28,817	131,362	18,133	67,697	3,219	20,892	47,336	292,243	235,907	1,133,694	2032
2033	61,791	316,899	29,399	134,014	18,499	69,064	3,284	21,314	48,291	298,143	240,670	1,156,581	2033
2034	63,025	323,230	29,986	136,692	18,868	70,444	3,350	21,740	49,256	304,100	245,477	1,179,688	2034
2035	64,276	329,646	30,582	139,405	19,243	71,842	3,416	22,171	50,234	310,136	250,350	1,203,105	2035
2036	65,547	336,162	31,186	142,161	19,623	73,262	3,484	22,609	51,227	316,267	255,299	1,226,887	2036
2037	66,838	342,786	31,801	144,962	20,010	74,706	3,553	23,055	52,236	322,499	260,330	1,251,063	2037
2038	68,153	349,531	32,426	147,814	20,403	76,176	3,622	23,509	53,264	328,844	265,452	1,275,677	2038
2039	69,495	356,411	33,065	150,724	20,805	77,675	3,694	23,971	54,313	335,317	270,677	1,300,787	2039
2040	70,864	363,431	33,716	153,693	21,215	79,205	3,767	24,444	55,382	341,922	276,009	1,326,411	2040

تابع - continue

جدول رقم (٣) : السكان الوافدون منتصف العام حسب الجنسية والجنس والمحافظات

Table No. (3) : Expatriates Population Mid-year by nationality, sex and Governorates

Years	الجملة			الوسطى		الظاهرة		شمال الشرقية		جنوب الشرقية		جنوب الباطنة		السنوات
	Total			Adh Dhahira		Adh Dhahira		North Ash Sharqiyah		South Ash Sharqiyah		South Al Batinah		
	كلا الجنسين	اناث	ذكور	اناث	ذكور	اناث	ذكور	اناث	ذكور	اناث	ذكور	اناث	ذكور	
	Both Sex	Female	Male	Female	Male	Female	Male	Female	Male	Female	Male	Female	Male	
2020	2,203,240	361,102	1,842,138	1,626	20,774	10,679	53,402	12,701	95,782	18,210	96,683	21,265	102,470	2020
2021	2,265,460	371,298	1,894,162	1,672	21,361	10,980	54,910	13,060	98,487	18,724	99,413	21,865	105,364	2021
2022	2,327,519	381,470	1,946,049	1,718	21,946	11,281	56,414	13,417	101,185	19,237	102,137	22,464	108,250	2022
2023	2,389,247	391,585	1,997,662	1,763	22,528	11,580	57,910	13,773	103,869	19,747	104,846	23,060	111,121	2023
2024	2,450,533	401,630	2,048,903	1,809	23,106	11,877	59,396	14,127	106,533	20,253	107,535	23,651	113,971	2024
2025	2,511,378	411,602	2,099,776	1,854	23,680	12,172	60,871	14,477	109,178	20,756	110,205	24,238	116,801	2025
2026	2,571,748	421,497	2,150,251	1,898	24,249	12,465	62,334	14,825	111,803	21,255	112,854	24,821	119,609	2026
2027	2,631,565	431,302	2,200,263	1,942	24,813	12,755	63,784	15,170	114,403	21,750	115,479	25,398	122,391	2027
2028	2,690,902	441,024	2,249,878	1,986	25,372	13,042	65,222	15,512	116,983	22,240	118,083	25,971	125,151	2028
2029	2,749,922	450,699	2,299,223	2,030	25,929	13,329	66,652	15,852	119,548	22,728	120,673	26,541	127,896	2029
2030	2,808,776	460,345	2,348,431	2,073	26,484	13,614	68,079	16,192	122,107	23,214	123,255	27,109	130,633	2030
2031	2,867,577	469,982	2,397,595	2,117	27,038	13,899	69,504	16,531	124,663	23,700	125,836	27,676	133,368	2031
2032	2,926,406	479,625	2,446,781	2,160	27,593	14,184	70,930	16,870	127,221	24,187	128,417	28,244	136,104	2032
2033	2,985,484	489,307	2,496,177	2,204	28,150	14,470	72,362	17,210	129,789	24,675	131,010	28,814	138,851	2033
2034	3,045,129	499,081	2,546,048	2,248	28,712	14,759	73,808	17,554	132,382	25,168	133,627	29,390	141,625	2034
2035	3,105,575	508,988	2,596,587	2,292	29,282	15,052	75,273	17,903	135,010	25,667	136,280	29,973	144,437	2035
2036	3,166,965	519,051	2,647,914	2,337	29,861	15,350	76,761	18,257	137,679	26,175	138,973	30,566	147,292	2036
2037	3,229,370	529,278	2,700,092	2,384	30,450	15,652	78,273	18,616	140,392	26,690	141,712	31,168	150,194	2037
2038	3,292,906	539,690	2,753,216	2,430	31,049	15,960	79,813	18,983	143,154	27,216	144,500	31,781	153,149	2038
2039	3,357,724	550,315	2,807,409	2,478	31,660	16,274	81,384	19,356	145,972	27,751	147,344	32,407	156,164	2039
2040	3,423,866	561,156	2,862,710	2,527	32,283	16,595	82,987	19,738	148,847	28,298	150,247	33,045	159,240	2040

جدول رقم (٤) : السكان العمانيون حسب فئات السن والجنس على مستوى المحافظات

Table No. (4) : Omani population by age groups and sex at Governorates level

منتصف عام 2020 Mid-year 2020

Age Groups	شمال الباطنة		الداخلية		البريمي		مسندم		ظفار		مسقط		فئات السن
	Al - Batinah	North	Ad -Dakhliyah		Al - Buraymi		Musandam		Dhofar		Muscat		
	اناث	ذكور	اناث	ذكور	اناث	ذكور	اناث	ذكور	اناث	ذكور	اناث	ذكور	
	Female	Male	Female	Male	Female	Male	Female	Male	Female	Male	Female	Male	
<b>Total</b>	<b>267,032</b>	<b>275,270</b>	<b>192,130</b>	<b>192,439</b>	<b>29,223</b>	<b>31,899</b>	<b>14,774</b>	<b>15,621</b>	<b>111,967</b>	<b>116,800</b>	<b>276,077</b>	<b>285,893</b>	<b>الجملة</b>
<b>0 - 4</b>	40,000	41,988	30,118	32,448	4,248	4,658	1,976	2,073	15,333	16,449	38,401	39,932	<b>4 - 0</b>
<b>5 - 9</b>	32,762	34,072	27,225	28,044	3,891	4,165	1,738	1,702	13,818	14,692	34,011	35,066	<b>9 - 5</b>
<b>10 - 14</b>	26,794	27,815	19,339	20,310	3,066	3,151	1,264	1,330	10,654	11,114	24,361	24,924	<b>14 - 10</b>
<b>15 - 19</b>	23,222	23,893	15,555	15,529	2,360	2,600	1,101	1,153	8,386	8,593	19,488	20,598	<b>19 - 15</b>
<b>20 - 24</b>	22,418	23,767	15,236	14,527	2,383	2,680	1,206	1,256	9,258	9,585	21,250	23,861	<b>24 - 20</b>
<b>25 - 29</b>	24,881	26,359	16,603	16,370	2,744	3,025	1,476	1,657	11,283	11,520	25,104	26,783	<b>29 - 25</b>
<b>30 - 34</b>	22,835	23,961	16,479	16,327	2,686	2,969	1,330	1,541	10,494	11,412	26,468	27,908	<b>34 - 30</b>
<b>35 - 39</b>	18,975	19,397	13,419	14,223	2,181	2,343	1,102	1,109	7,882	9,026	25,285	25,721	<b>39 - 35</b>
<b>40 - 44</b>	14,210	14,480	10,089	9,301	1,660	1,964	799	892	6,692	6,740	20,360	20,912	<b>44 - 40</b>
<b>45 - 49</b>	9,349	9,396	6,584	6,364	1,086	1,141	502	556	4,441	5,048	11,695	13,544	<b>49 - 45</b>
<b>50 - 54</b>	7,173	6,782	4,600	4,228	752	815	424	416	3,307	3,751	7,545	8,198	<b>54 - 50</b>
<b>55 - 59</b>	6,307	5,899	4,132	3,904	655	836	490	502	2,644	2,573	6,229	6,302	<b>59 - 55</b>
<b>60 - 64</b>	5,400	4,782	4,037	3,201	481	524	465	425	2,400	1,953	5,139	4,383	<b>64 - 60</b>
<b>65 - 69</b>	4,015	3,332	2,669	2,183	360	314	315	340	1,712	1,410	3,551	2,623	<b>69 - 65</b>
<b>70 - 74</b>	2,876	2,929	1,988	1,765	253	224	224	240	1,327	891	2,697	1,954	<b>74 - 70</b>
<b>75 - 79</b>	2,282	2,679	1,581	1,405	203	184	198	192	988	720	1,985	1,388	<b>79 - 75</b>
<b>80 +</b>	3,533	3,739	2,476	2,310	214	306	164	237	1,348	1,323	2,508	1,796	<b>80+</b>



تابع - continue

جدول رقم (٤) : السكان العمانيون حسب فئات السن والجنس على مستوى المحافظات

Table No. (4) : Omani population by age groups and sex at Governorates level

منتصف عام 2020

Age Groups	الجملة			الوسطى		الظاهرة		شمال الشرقية		جنوب الشرقية		جنوب الباطنة		فئات السن
	Total			Al - Wusta		Adh -Dhahirah		Ash - Sharqiyah North		Ash - Sharqiyah South		Al - Batinah South		
	كلا الجنسين	اناث	ذكور	اناث	ذكور	اناث	ذكور	اناث	ذكور	اناث	ذكور	اناث	ذكور	
Both Sexes	Female	Male	Female	Male	Female	Male	Female	Male	Female	Male	Female	Male		
<b>Total</b>	<b>2,743,971</b>	<b>1,357,790</b>	<b>1,386,181</b>	<b>13,424</b>	<b>13,388</b>	<b>82,324</b>	<b>83,279</b>	<b>96,429</b>	<b>95,484</b>	<b>110,997</b>	<b>110,727</b>	<b>163,413</b>	<b>165,381</b>	<b>الجملة</b>
<b>0 - 4</b>	<b>411,588</b>	<b>200,342</b>	<b>211,246</b>	2,053	2,090	11,452	12,123	14,859	15,727	18,000	18,661	23,902	25,097	<b>4 - 0</b>
<b>5 - 9</b>	<b>360,090</b>	<b>176,535</b>	<b>183,555</b>	1,941	2,001	10,330	10,968	13,742	14,351	15,601	16,086	21,476	22,408	<b>9 - 5</b>
<b>10 - 14</b>	<b>274,175</b>	<b>134,663</b>	<b>139,512</b>	1,556	1,572	8,373	8,457	10,172	10,778	11,566	11,879	17,518	18,182	<b>14 - 10</b>
<b>15 - 19</b>	<b>220,333</b>	<b>108,509</b>	<b>111,824</b>	1,212	1,173	6,567	6,960	7,753	8,121	8,681	8,747	14,184	14,457	<b>19 - 15</b>
<b>20 - 24</b>	<b>219,522</b>	<b>107,882</b>	<b>111,640</b>	1,170	1,105	6,352	6,522	7,257	7,089	8,135	7,873	13,217	13,375	<b>24 - 20</b>
<b>25 - 29</b>	<b>247,836</b>	<b>122,414</b>	<b>125,422</b>	1,025	1,063	7,677	7,736	8,010	7,346	9,226	9,242	14,385	14,321	<b>29 - 25</b>
<b>30 - 34</b>	<b>241,152</b>	<b>119,468</b>	<b>121,684</b>	838	798	7,827	7,394	7,709	7,188	9,076	8,710	13,726	13,476	<b>34 - 30</b>
<b>35 - 39</b>	<b>206,464</b>	<b>101,925</b>	<b>104,539</b>	814	693	6,035	6,226	6,566	6,010	7,943	7,590	11,723	12,201	<b>39 - 35</b>
<b>40 - 44</b>	<b>157,796</b>	<b>79,138</b>	<b>78,658</b>	781	687	4,552	4,731	5,231	4,672	5,847	5,947	8,917	8,332	<b>44 - 40</b>
<b>45 - 49</b>	<b>101,909</b>	<b>49,720</b>	<b>52,189</b>	445	450	2,512	2,868	3,413	3,145	3,805	3,900	5,888	5,777	<b>49 - 45</b>
<b>50 - 54</b>	<b>71,476</b>	<b>35,858</b>	<b>35,618</b>	323	367	2,262	2,134	2,459	2,252	2,898	2,689	4,115	3,986	<b>54 - 50</b>
<b>55 - 59</b>	<b>61,016</b>	<b>31,239</b>	<b>29,777</b>	264	337	1,930	1,903	2,264	2,037	2,647	2,332	3,677	3,152	<b>59 - 55</b>
<b>60 - 64</b>	<b>50,971</b>	<b>27,621</b>	<b>23,350</b>	287	262	1,934	1,433	2,026	1,648	2,374	2,013	3,078	2,726	<b>64 - 60</b>
<b>65 - 69</b>	<b>35,860</b>	<b>19,702</b>	<b>16,158</b>	202	217	1,424	1,072	1,460	1,294	1,680	1,334	2,314	2,039	<b>69 - 65</b>
<b>70 - 74</b>	<b>28,051</b>	<b>14,785</b>	<b>13,266</b>	171	184	1,008	893	1,202	1,266	1,252	1,160	1,787	1,760	<b>74 - 70</b>
<b>75 - 79</b>	<b>22,062</b>	<b>11,308</b>	<b>10,754</b>	121	131	837	739	833	776	910	1,015	1,370	1,525	<b>79 - 75</b>
<b>80 +</b>	<b>33,670</b>	<b>16,681</b>	<b>16,989</b>	221	258	1,252	1,120	1,473	1,784	1,356	1,549	2,136	2,567	<b>80+</b>

جدول رقم (٥) : السكان العمانيون حسب فئات السن والجنس على مستوى المحافظات

Table No. (5) : Omani population by age groups and sex at Governorates level

منتصف عام 2025 Mid-year 2025

Age Groups	شمال الباطنة		الداخلية		البريمي		مسندم		ظفار		مسقط		فئات السن
	Al - Batinah	North	Ad -Dakhliah		Al - Buraymi		Musandam		Dhofar		Muscat		
	اناث	ذكور	اناث	ذكور	اناث	ذكور	اناث	ذكور	اناث	ذكور	اناث	ذكور	
	Female	Male	Female	Male	Female	Male	Female	Male	Female	Male	Female	Male	الجملة
<b>Total</b>	<b>303,571</b>	<b>313,882</b>	<b>220,438</b>	<b>221,416</b>	<b>33,414</b>	<b>36,598</b>	<b>16,847</b>	<b>17,573</b>	<b>127,153</b>	<b>132,471</b>	<b>313,130</b>	<b>321,514</b>	
<b>0 - 4</b>	40,846	43,105	31,091	33,616	4,366	4,809	2,033	2,104	15,679	16,777	39,070	40,315	<b>4 - 0</b>
<b>5 - 9</b>	37,179	39,349	31,112	32,576	4,446	4,829	1,975	1,935	15,666	16,844	38,371	39,733	<b>9 - 5</b>
<b>10 - 14</b>	35,129	36,772	25,573	27,023	4,041	4,185	1,665	1,738	13,951	14,544	31,786	32,358	<b>14 - 10</b>
<b>15 - 19</b>	28,796	29,863	19,477	19,611	2,946	3,258	1,367	1,432	10,375	10,626	23,960	25,165	<b>19 - 15</b>
<b>20 - 24</b>	22,494	23,752	15,438	14,627	2,410	2,683	1,212	1,235	9,262	9,459	21,199	23,368	<b>24 - 20</b>
<b>25 - 29</b>	21,878	23,407	14,729	14,657	2,431	2,703	1,303	1,452	9,885	10,105	21,941	23,280	<b>29 - 25</b>
<b>30 - 34</b>	23,340	24,645	17,018	16,962	2,760	3,069	1,366	1,569	10,686	11,609	26,918	28,107	<b>34 - 30</b>
<b>35 - 39</b>	22,199	22,579	15,827	16,659	2,561	2,733	1,293	1,266	9,175	10,376	29,428	29,375	<b>39 - 35</b>
<b>40 - 44</b>	18,243	19,164	13,045	12,404	2,141	2,614	1,038	1,169	8,588	8,823	25,981	27,169	<b>44 - 40</b>
<b>45 - 49</b>	14,812	14,050	10,487	9,588	1,729	1,714	798	826	7,003	7,473	18,391	19,856	<b>49 - 45</b>
<b>50 - 54</b>	9,813	9,759	6,365	6,145	1,027	1,185	582	591	4,521	5,358	10,233	11,574	<b>54 - 50</b>
<b>55 - 59</b>	7,107	6,825	4,692	4,563	734	967	550	573	2,957	2,951	6,933	7,112	<b>59 - 55</b>
<b>60 - 64</b>	5,805	5,733	4,455	3,834	525	627	517	507	2,636	2,341	5,591	5,160	<b>64 - 60</b>
<b>65 - 69</b>	5,261	4,331	3,533	2,884	471	413	420	439	2,240	1,812	4,607	3,332	<b>69 - 65</b>
<b>70 - 74</b>	3,432	3,113	2,416	1,876	311	236	275	253	1,603	929	3,253	2,034	<b>74 - 70</b>
<b>75 - 79</b>	2,590	2,748	1,822	1,489	229	191	225	199	1,109	736	2,210	1,400	<b>79 - 75</b>
<b>80 +</b>	4,647	4,687	3,358	2,902	286	382	228	285	1,817	1,708	3,258	2,176	<b>80+</b>

تابع - continue

جدول رقم (٥) : السكان العمانيون حسب فئات السن والجنس على مستوى المحافظات

Table No. (5) : Omani population by age groups and sex at Governorates level

منتصف عام 2025

Age Groups	الجملة			الوسطى		الظاهرة		شمال الشرقية		جنوب الشرقية		جنوب الباطنة		فئات السن
	Total			Al - Wusta		Adh -Dhahirah		Ash - Sharqiyah North		Ash - Sharqiyah South		Al - Batinah South		
	كلا الجنسين	اناث	ذكور	اناث	ذكور	اناث	ذكور	اناث	ذكور	اناث	ذكور	اناث	ذكور	
Both Sexes	Female	Male	Female	Male	Female	Male	Female	Male	Female	Male	Female	Male	Female	Male
<b>Total</b>	<b>3,122,741</b>	<b>1,545,453</b>	<b>1,577,288</b>	<b>15,494</b>	<b>15,094</b>	<b>93,253</b>	<b>94,600</b>	<b>109,829</b>	<b>109,175</b>	<b>126,842</b>	<b>126,195</b>	<b>185,482</b>	<b>188,770</b>	<b>الجملة</b>
<b>0 - 4</b>	<b>420,859</b>	<b>204,804</b>	<b>216,055</b>	2,112	2,096	11,675	12,372	15,153	16,092	18,478	19,093	24,301	25,676	<b>4 - 0</b>
<b>5 - 9</b>	<b>411,091</b>	<b>200,192</b>	<b>210,899</b>	2,214	2,261	11,694	12,589	15,552	16,493	17,749	18,490	24,234	25,800	<b>9 - 5</b>
<b>10 - 14</b>	<b>359,917</b>	<b>176,461</b>	<b>183,456</b>	2,056	2,034	10,937	11,104	13,300	14,176	15,219	15,621	22,804	23,901	<b>14 - 10</b>
<b>15 - 19</b>	<b>273,616</b>	<b>134,519</b>	<b>139,097</b>	1,517	1,443	8,133	8,642	9,615	10,119	10,829	10,921	17,504	18,017	<b>19 - 15</b>
<b>20 - 24</b>	<b>219,047</b>	<b>108,188</b>	<b>110,859</b>	1,186	1,083	6,344	6,478	7,263	7,061	8,188	7,808	13,192	13,305	<b>24 - 20</b>
<b>25 - 29</b>	<b>218,210</b>	<b>107,552</b>	<b>110,658</b>	912	922	6,731	6,820	7,025	6,492	8,137	8,157	12,580	12,663	<b>29 - 25</b>
<b>30 - 34</b>	<b>246,426</b>	<b>122,025</b>	<b>124,401</b>	857	804	7,968	7,554	7,862	7,360	9,302	8,904	13,948	13,818	<b>34 - 30</b>
<b>35 - 39</b>	<b>239,807</b>	<b>119,022</b>	<b>120,785</b>	965	788	7,008	7,170	7,655	6,930	9,293	8,775	13,618	14,134	<b>39 - 35</b>
<b>40 - 44</b>	<b>204,809</b>	<b>101,420</b>	<b>103,389</b>	999	893	5,803	6,198	6,667	6,152	7,523	7,819	11,392	10,984	<b>44 - 40</b>
<b>45 - 49</b>	<b>156,005</b>	<b>78,530</b>	<b>77,475</b>	702	661	3,954	4,265	5,365	4,670	6,022	5,784	9,267	8,588	<b>49 - 45</b>
<b>50 - 54</b>	<b>100,023</b>	<b>49,032</b>	<b>50,991</b>	450	514	3,096	3,057	3,369	3,230	3,982	3,854	5,594	5,724	<b>54 - 50</b>
<b>55 - 59</b>	<b>69,317</b>	<b>35,086</b>	<b>34,231</b>	301	384	2,171	2,190	2,544	2,353	2,987	2,679	4,110	3,634	<b>59 - 55</b>
<b>60 - 64</b>	<b>57,827</b>	<b>30,044</b>	<b>27,783</b>	312	296	2,078	1,684	2,184	1,939	2,588	2,387	3,353	3,275	<b>64 - 60</b>
<b>65 - 69</b>	<b>46,735</b>	<b>25,794</b>	<b>20,941</b>	267	277	1,860	1,397	1,912	1,689	2,210	1,732	3,013	2,635	<b>69 - 65</b>
<b>70 - 74</b>	<b>31,772</b>	<b>17,786</b>	<b>13,986</b>	202	193	1,190	935	1,435	1,332	1,511	1,218	2,158	1,867	<b>74 - 70</b>
<b>75 - 79</b>	<b>23,854</b>	<b>12,786</b>	<b>11,068</b>	135	131	943	759	947	813	1,036	1,044	1,540	1,558	<b>79 - 75</b>
<b>80 +</b>	<b>43,426</b>	<b>22,212</b>	<b>21,214</b>	307	314	1,668	1,386	1,981	2,274	1,788	1,909	2,874	3,191	<b>80+</b>

جدول رقم (٦) : السكان العمانيون حسب فئات السن والجنس على مستوى المحافظات

Table No. (6) : Omani population by age groups and sex at Governorates level

منتصف عام 2030 Mid-year 2030

Age Groups	شمال الباطنة		الداخلية		البريمي		مسندم		ظفار		مسقط		فئات السن
	Al - Batinah	North	Ad -Dakhliah		Al - Buraymi		Musandam		Dhofar		Muscat		
	اناث	ذكور	اناث	ذكور	اناث	ذكور	اناث	ذكور	اناث	ذكور	اناث	ذكور	
	Female	Male	Female	Male	Female	Male	Female	Male	Female	Male	Female	Male	الجملة
<b>Total</b>	<b>338,564</b>	<b>350,973</b>	<b>248,104</b>	<b>249,826</b>	<b>37,471</b>	<b>41,192</b>	<b>18,847</b>	<b>19,381</b>	<b>141,652</b>	<b>147,356</b>	<b>348,452</b>	<b>354,549</b>	
<b>0 - 4</b>	39,988	42,385	30,919	33,615	4,322	4,765	1,994	2,042	15,405	16,465	38,385	39,217	<b>4 - 0</b>
<b>5 - 9</b>	37,840	40,222	32,124	33,822	4,576	4,971	2,012	1,954	15,981	17,179	39,223	40,170	<b>9 - 5</b>
<b>10 - 14</b>	39,713	42,265	29,273	31,502	4,604	4,847	1,886	1,974	15,762	16,615	35,997	36,730	<b>14 - 10</b>
<b>15 - 19</b>	37,554	39,245	25,790	26,196	3,882	4,319	1,791	1,852	13,547	13,887	31,410	32,719	<b>19 - 15</b>
<b>20 - 24</b>	27,759	29,552	19,367	18,491	3,007	3,358	1,503	1,509	11,420	11,672	26,238	28,672	<b>24 - 20</b>
<b>25 - 29</b>	21,857	23,269	14,947	14,816	2,455	2,706	1,297	1,423	9,851	9,965	21,938	22,765	<b>29 - 25</b>
<b>30 - 34</b>	20,430	21,772	15,119	15,230	2,443	2,738	1,191	1,361	9,332	10,178	23,629	24,469	<b>34 - 30</b>
<b>35 - 39</b>	22,608	23,118	16,348	17,337	2,635	2,814	1,316	1,268	9,321	10,559	30,047	29,676	<b>39 - 35</b>
<b>40 - 44</b>	21,226	22,154	15,410	14,604	2,520	3,044	1,218	1,332	10,007	10,162	30,285	31,110	<b>44 - 40</b>
<b>45 - 49</b>	18,904	18,489	13,575	12,832	2,227	2,272	1,030	1,068	8,943	9,778	23,551	25,779	<b>49 - 45</b>
<b>50 - 54</b>	15,408	14,513	10,155	9,278	1,640	1,779	923	865	7,101	7,925	16,188	16,973	<b>54 - 50</b>
<b>55 - 59</b>	9,683	9,788	6,520	6,642	1,016	1,402	747	809	3,999	4,204	9,414	10,057	<b>59 - 55</b>
<b>60 - 64</b>	6,515	6,598	5,059	4,508	595	730	576	566	2,929	2,668	6,251	5,823	<b>64 - 60</b>
<b>65 - 69</b>	5,667	5,162	3,886	3,457	514	487	457	510	2,398	2,148	5,027	3,915	<b>69 - 65</b>
<b>70 - 74</b>	4,483	4,021	3,195	2,493	404	311	363	323	2,086	1,209	4,233	2,572	<b>74 - 70</b>
<b>75 - 79</b>	3,092	2,916	2,202	1,587	279	204	275	206	1,328	764	2,666	1,447	<b>79 - 75</b>
<b>80 +</b>	5,837	5,504	4,215	3,416	352	445	268	319	2,242	1,978	3,970	2,455	<b>80+</b>

تابع - continue

جدول رقم (٦) : السكان العمانيون حسب فئات السن والجنس على مستوى المحافظات

Table No. (6) : Omani population by age groups and sex at Governorates level

منتصف عام 2030 Mid-year

Age Groups	الجملة			الوسطى		الظاهرة		شمال الشرقية		جنوب الشرقية		جنوب الباطنة		فئات السن
	Total			Al - Wusta		Adh -Dhahirah		Ash - Sharqiyah North		Ash - Sharqiyah South		Al - Batinah South		
	كلا الجنسين	اناث	ذكور	اناث	ذكور	اناث	ذكور	اناث	ذكور	اناث	ذكور	اناث	ذكور	
Both Sexes	Female	Male	Female	Male	Female	Male	Female	Male	Female	Male	Female	Male		
Total	3,485,906	1,725,724	1,760,182	17,537	16,685	103,643	105,389	122,693	122,456	142,174	141,083	206,587	211,292	الجملة
0 - 4	414,226	201,523	212,703	2,099	2,023	11,439	12,135	14,906	15,892	18,289	18,869	23,777	25,295	4 - 0
5 - 9	420,494	204,741	215,753	2,279	2,268	11,910	12,832	15,891	16,920	18,259	18,984	24,646	26,431	9 - 5
10 - 14	410,864	200,068	210,796	2,357	2,294	12,349	12,744	15,061	16,328	17,347	18,025	25,719	27,472	14 - 10
15 - 19	359,079	176,232	182,847	1,999	1,858	10,609	11,322	12,585	13,343	14,262	14,401	22,803	23,705	19 - 15
20 - 24	271,822	134,083	137,739	1,470	1,317	7,823	8,041	9,001	8,827	10,199	9,727	16,296	16,573	24 - 20
25 - 29	217,670	107,829	109,841	924	906	6,732	6,764	7,056	6,488	8,200	8,124	12,572	12,615	29 - 25
30 - 34	216,968	107,222	109,746	766	691	6,983	6,657	6,907	6,537	8,209	7,883	12,213	12,230	34 - 30
35 - 39	245,100	121,607	123,493	993	791	7,126	7,310	7,810	7,116	9,551	9,000	13,852	14,504	39 - 35
40 - 44	237,905	118,464	119,441	1,178	1,001	6,743	7,124	7,777	7,123	8,838	9,069	13,262	12,718	44 - 40
45 - 49	202,402	100,621	101,781	900	848	5,025	5,588	6,864	6,158	7,760	7,635	11,842	11,334	49 - 45
50 - 54	153,105	77,435	75,670	711	742	4,865	4,520	5,309	4,802	6,330	5,751	8,805	8,522	54 - 50
55 - 59	96,981	47,947	49,034	408	536	2,984	3,132	3,480	3,388	4,112	3,852	5,584	5,224	59 - 55
60 - 64	65,701	33,738	31,963	348	337	2,334	1,950	2,459	2,256	2,923	2,767	3,749	3,760	64 - 60
65 - 69	52,854	27,987	24,867	300	327	1,985	1,645	2,067	1,997	2,420	2,062	3,266	3,157	69 - 65
70 - 74	41,408	23,260	18,148	277	249	1,558	1,219	1,876	1,734	1,990	1,597	2,795	2,420	74 - 70
75 - 79	27,020	15,364	11,656	167	138	1,132	794	1,132	846	1,247	1,100	1,844	1,654	79 - 75
80 +	52,307	27,603	24,704	361	359	2,046	1,612	2,512	2,701	2,238	2,237	3,562	3,678	80+

جدول رقم (٧) : السكان العمانيون حسب فئات السن والجنس على مستوى المحافظات

Table No. (7) : Omani population by age groups and sex at Governorates level

منتصف عام 2035 Mid-year 2035

Age Groups	شمال الباطنة		الداخلية		البريمي		مسندم		ظفار		مسقط		فئات السن
	Al - Batinah North		Ad -Dakhliyah		Al - Buraymi		Musandam		Dhofar		Muscat		
	اناث	ذكور	اناث	ذكور	اناث	ذكور	اناث	ذكور	اناث	ذكور	اناث	ذكور	
	Female	Male	Female	Male	Female	Male	Female	Male	Female	Male	Female	Male	
<b>Total</b>	<b>373,317</b>	<b>387,874</b>	<b>276,073</b>	<b>278,556</b>	<b>41,555</b>	<b>45,813</b>	<b>20,833</b>	<b>21,143</b>	<b>156,073</b>	<b>161,975</b>	<b>383,357</b>	<b>386,388</b>	<b>الجملة</b>
<b>0 - 4</b>	40,589	43,134	31,807	34,820	4,436	4,885	2,008	2,025	15,634	16,718	39,175	39,606	<b>4 - 0</b>
<b>5 - 9</b>	37,036	39,464	31,896	33,802	4,529	4,918	1,951	1,870	15,641	16,811	38,676	39,171	<b>9 - 5</b>
<b>10 - 14</b>	40,426	43,114	30,196	32,720	4,737	4,985	1,906	1,967	16,009	16,863	36,875	37,211	<b>14 - 10</b>
<b>15 - 19</b>	42,350	44,953	29,508	30,503	4,425	4,998	2,010	2,067	15,253	15,843	35,771	37,359	<b>19 - 15</b>
<b>20 - 24</b>	36,193	38,729	25,607	24,701	3,967	4,441	1,940	1,932	14,830	15,222	34,377	37,257	<b>24 - 20</b>
<b>25 - 29</b>	26,968	28,880	18,716	18,731	3,068	3,387	1,584	1,721	12,081	12,251	27,170	27,878	<b>29 - 25</b>
<b>30 - 34</b>	20,398	21,593	15,313	15,399	2,472	2,739	1,180	1,314	9,311	10,025	23,686	23,932	<b>34 - 30</b>
<b>35 - 39</b>	19,785	20,391	14,510	15,564	2,335	2,503	1,141	1,093	8,142	9,240	26,438	25,910	<b>39 - 35</b>
<b>40 - 44</b>	21,603	22,608	15,893	15,201	2,597	3,131	1,225	1,326	10,156	10,329	30,996	31,529	<b>44 - 40</b>
<b>45 - 49</b>	21,963	21,327	16,010	15,061	2,612	2,629	1,182	1,200	10,390	11,297	27,509	29,483	<b>49 - 45</b>
<b>50 - 54</b>	19,644	19,066	13,146	12,405	2,119	2,348	1,180	1,108	9,008	10,328	20,778	22,067	<b>54 - 50</b>
<b>55 - 59</b>	15,216	14,506	10,379	10,027	1,616	2,097	1,175	1,178	6,234	6,176	14,880	14,758	<b>59 - 55</b>
<b>60 - 64</b>	8,923	9,442	6,982	6,559	816	1,060	767	794	3,961	3,782	8,499	8,216	<b>64 - 60</b>
<b>65 - 69</b>	6,346	5,934	4,411	4,069	582	568	502	571	2,669	2,448	5,629	4,431	<b>69 - 65</b>
<b>70 - 74</b>	4,781	4,793	3,516	2,980	443	365	395	371	2,259	1,421	4,640	3,039	<b>74 - 70</b>
<b>75 - 79</b>	4,029	3,740	2,905	2,111	367	269	351	266	1,729	985	3,472	1,846	<b>79 - 75</b>
<b>80 +</b>	7,067	6,200	5,278	3,903	434	490	336	340	2,766	2,236	4,786	2,695	<b>80+</b>

تابع - continue

جدول رقم (٧) : السكان العمانيون حسب فئات السن والجنس على مستوى المحافظات  
Table No. (7) : Omani population by age groups and sex at Governorates level  
منتصف عام 2035 Mid-year

Age Groups	الجملة			الوسطى		الظاهرة		شمال الشرقية		جنوب الشرقية		جنوب الباطنة		فئات السن
	Total			Al - Wusta		Adh -Dhahirah		Ash - Sharqiyah North		Ash - Sharqiyah South		Al - Batinah South		
	كلا الجنسين	اناث	ذكور	اناث	ذكور	اناث	ذكور	اناث	ذكور	اناث	ذكور	اناث	ذكور	
Both Sexes	Female	Male	Female	Male	Female	Male	Female	Male	Female	Male	Female	Male	Female	Male
<b>Total</b>	<b>3,846,685</b>	<b>1,905,295</b>	<b>1,941,390</b>	<b>19,644</b>	<b>18,229</b>	<b>113,890</b>	<b>116,040</b>	<b>135,518</b>	<b>135,759</b>	<b>157,553</b>	<b>155,858</b>	<b>227,482</b>	<b>233,755</b>	<b>الجملة</b>
0 - 4	422,706	205,565	217,141	2,170	2,031	11,590	12,336	15,206	16,313	18,780	19,373	24,170	25,900	4 - 0
5 - 9	413,975	201,520	212,455	2,271	2,201	11,643	12,580	15,637	16,753	18,089	18,791	24,151	26,094	9 - 5
10 - 14	420,276	204,587	215,689	2,441	2,318	12,544	12,995	15,401	16,792	17,855	18,542	26,197	28,182	14 - 10
15 - 19	409,794	199,776	210,018	2,293	2,094	11,926	12,974	14,255	15,384	16,243	16,570	25,742	27,273	19 - 15
20 - 24	356,513	175,602	180,911	1,955	1,695	10,193	10,536	11,804	11,678	13,450	12,849	21,286	21,871	24 - 20
25 - 29	269,999	133,597	136,402	1,179	1,120	8,286	8,396	8,761	8,125	10,221	10,137	15,563	15,776	29 - 25
30 - 34	216,443	107,555	108,888	781	676	6,968	6,603	6,953	6,544	8,289	7,866	12,204	12,197	34 - 30
35 - 39	215,895	106,904	108,991	883	687	6,221	6,439	6,877	6,318	8,427	7,987	12,145	12,859	39 - 35
40 - 44	243,169	121,044	122,125	1,205	1,001	6,828	7,263	7,941	7,338	9,077	9,321	13,523	13,078	44 - 40
45 - 49	235,079	117,513	117,566	1,069	965	5,819	6,416	8,028	7,142	9,127	8,863	13,804	13,183	49 - 45
50 - 54	198,617	99,178	99,439	915	953	6,166	5,923	6,801	6,384	8,157	7,593	11,264	11,264	54 - 50
55 - 59	148,484	75,688	72,796	662	786	4,675	4,648	5,508	5,070	6,535	5,748	8,808	7,802	59 - 55
60 - 64	91,883	46,127	45,756	493	476	3,175	2,781	3,368	3,250	4,020	3,982	5,123	5,414	64 - 60
65 - 69	60,069	31,431	28,638	341	369	2,223	1,890	2,331	2,330	2,739	2,385	3,658	3,643	69 - 65
70 - 74	46,805	25,247	21,558	308	286	1,660	1,431	2,032	2,076	2,167	1,894	3,046	2,902	74 - 70
75 - 79	35,208	20,075	15,133	221	177	1,474	1,032	1,483	1,124	1,649	1,439	2,395	2,144	79 - 75
80 +	61,770	33,886	27,884	457	394	2,499	1,797	3,132	3,138	2,728	2,518	4,403	4,173	80+

جدول رقم (٨) : السكان العمانيون حسب فئات السن والجنس على مستوى المحافظات

Table No. (8) : Omani population by age groups and sex at Governorates level

منتصف عام 2040 Mid-year 2040

Age Groups	شمال الباطنة		الداخلية		البريمي		مسندم		ظفار		مسقط		فئات السن
	Al - Batinah	North	Ad -Dakhliyah		Al - Buraymi		Musandam		Dhofar		Muscat		
	اناث	ذكور	اناث	ذكور	اناث	ذكور	اناث	ذكور	اناث	ذكور	اناث	ذكور	
	Female	Male	Female	Male	Female	Male	Female	Male	Female	Male	Female	Male	
<b>Total</b>	<b>410,523</b>	<b>427,360</b>	<b>306,350</b>	<b>309,610</b>	<b>45,968</b>	<b>50,787</b>	<b>22,973</b>	<b>22,973</b>	<b>171,449</b>	<b>177,525</b>	<b>420,589</b>	<b>419,739</b>	<b>الجملة</b>
<b>0 - 4</b>	44,148	47,008	34,970	38,434	4,878	5,358	2,162	2,137	17,000	18,175	42,799	42,951	<b>4 - 0</b>
<b>5 - 9</b>	37,614	40,159	32,791	34,885	4,652	5,049	1,962	1,845	15,893	17,073	39,570	39,744	<b>9 - 5</b>
<b>10 - 14</b>	39,620	42,327	29,937	32,548	4,696	4,930	1,843	1,873	15,648	16,494	36,379	36,405	<b>14 - 10</b>
<b>15 - 19</b>	43,135	45,862	30,393	31,531	4,554	5,144	2,027	2,041	15,505	16,096	36,676	37,988	<b>19 - 15</b>
<b>20 - 24</b>	40,876	44,359	29,253	28,698	4,527	5,149	2,163	2,159	16,677	17,349	38,996	42,429	<b>24 - 20</b>
<b>25 - 29</b>	35,201	37,882	24,715	24,928	4,048	4,481	2,045	2,185	15,711	15,982	35,623	36,247	<b>29 - 25</b>
<b>30 - 34</b>	25,204	26,820	19,124	19,375	3,096	3,435	1,444	1,575	11,469	12,376	29,325	29,356	<b>34 - 30</b>
<b>35 - 39</b>	19,764	20,216	14,697	15,659	2,365	2,507	1,129	1,056	8,147	9,125	26,508	25,443	<b>39 - 35</b>
<b>40 - 44</b>	18,924	19,952	14,099	13,604	2,301	2,787	1,060	1,135	8,873	9,046	27,267	27,646	<b>44 - 40</b>
<b>45 - 49</b>	22,384	21,786	16,471	15,605	2,693	2,702	1,189	1,194	10,532	11,490	28,143	29,936	<b>49 - 45</b>
<b>50 - 54</b>	22,906	22,056	15,501	14,490	2,498	2,729	1,362	1,247	10,398	11,832	24,240	25,308	<b>54 - 50</b>
<b>55 - 59</b>	19,411	19,055	13,397	13,356	2,086	2,785	1,486	1,483	7,930	8,042	19,067	19,220	<b>59 - 55</b>
<b>60 - 64</b>	14,007	13,994	11,116	9,856	1,313	1,588	1,210	1,144	6,206	5,583	13,434	12,073	<b>64 - 60</b>
<b>65 - 69</b>	8,680	8,490	6,107	5,908	809	821	665	789	3,596	3,469	7,642	6,272	<b>69 - 65</b>
<b>70 - 74</b>	5,373	5,500	3,991	3,495	503	428	436	414	2,509	1,631	5,197	3,437	<b>74 - 70</b>
<b>75 - 79</b>	4,350	4,479	3,149	2,507	404	321	380	307	1,884	1,165	3,786	2,151	<b>79 - 75</b>
<b>80 +</b>	8,926	7,415	6,639	4,731	545	573	410	389	3,471	2,597	5,937	3,133	<b>80+</b>



تابع - continue

جدول رقم (٨) : السكان العمانيون حسب فئات السن والجنس على مستوى المحافظات

Table No. (8) : Omani population by age groups and sex at Governorates level

منتصف عام 2040

Age Groups	الجملة			الوسطى		الظاهرة		شمال الشرقية		جنوب الشرقية		جنوب الباطنة		فئات السن
	Total			Al - Wusta		Adh -Dhahirah		Ash - Sharqiyah North		Ash - Sharqiyah South		Al - Batinah South		
	كلا الجنسين	اناث	ذكور	اناث	ذكور	اناث	ذكور	اناث	ذكور	اناث	ذكور	اناث	ذكور	
Both Sexes	Female	Male	Female	Male	Female	Male	Female	Male	Female	Male	Female	Male	Female	Male
Total	4,232,476	2,097,733	2,134,743	21,920	19,848	124,794	127,377	149,269	150,037	174,118	171,670	249,780	257,817	الجملة
0 - 4	461,625	224,424	237,201	2,411	2,187	12,508	13,413	16,598	17,918	20,595	21,232	26,355	28,388	4 - 0
5 - 9	422,553	205,660	216,893	2,361	2,219	11,743	12,775	15,951	17,195	18,539	19,244	24,584	26,705	9 - 5
10 - 14	413,662	201,309	212,353	2,445	2,257	12,202	12,734	15,155	16,629	17,654	18,318	25,730	27,838	14 - 10
15 - 19	419,024	204,244	214,780	2,390	2,116	12,050	13,218	14,567	15,822	16,669	16,980	26,278	27,982	19 - 15
20 - 24	406,599	198,997	207,602	2,261	1,911	11,452	12,050	13,396	13,463	15,313	14,810	24,083	25,225	24 - 20
25 - 29	354,024	174,945	179,079	1,568	1,452	10,744	10,993	11,482	10,746	13,437	13,350	20,371	20,833	29 - 25
30 - 34	268,463	133,276	135,187	995	834	8,562	8,201	8,639	8,180	10,314	9,803	15,104	15,232	34 - 30
35 - 39	215,478	107,276	108,202	902	685	6,201	6,398	6,913	6,339	8,473	7,937	12,177	12,837	39 - 35
40 - 44	214,239	106,430	107,809	1,084	872	5,943	6,386	6,987	6,521	8,006	8,253	11,886	11,607	44 - 40
45 - 49	240,292	120,050	120,242	1,110	976	5,878	6,543	8,193	7,348	9,343	9,091	14,114	13,571	49 - 45
50 - 54	230,634	115,762	114,872	1,086	1,081	7,102	6,801	7,948	7,441	9,563	8,806	13,158	13,081	54 - 50
55 - 59	192,532	96,884	95,648	868	1,017	5,881	6,084	7,058	6,714	8,412	7,578	11,288	10,314	59 - 55
60 - 64	140,753	72,822	67,931	791	693	4,974	4,116	5,311	4,851	6,355	5,941	8,105	8,092	64 - 60
65 - 69	83,965	42,958	41,007	485	526	3,027	2,709	3,204	3,354	3,745	3,432	4,998	5,237	69 - 65
70 - 74	53,210	28,367	24,843	351	332	1,853	1,647	2,290	2,410	2,443	2,193	3,421	3,356	74 - 70
75 - 79	39,722	21,766	17,956	248	208	1,585	1,212	1,587	1,318	1,791	1,708	2,602	2,580	79 - 75
80 +	75,701	42,563	33,138	564	482	3,089	2,097	3,990	3,788	3,466	2,994	5,526	4,939	80+

جدول رقم (٩) : السكان الوافدون حسب فئات السن والجنس على مستوى المحافظات

Table No. (9): Expatriates population by age groups and sex at Governorates level

منتصف عام 2020 Mid-year 2020

Age Groups	شمال الباطنة		الداخلية		البريمي		مسندم		ظفار		مسقط		فئات السن
	Al - Batinah	North	Ad -Dakhliah		Al - Buraymi		Musandam		Dhofar		Muscat		
	اناث	ذكور	اناث	ذكور	اناث	ذكور	اناث	ذكور	اناث	ذكور	اناث	ذكور	
	Female	Male	Female	Male	Female	Male	Female	Male	Female	Male	Female	Male	
<b>Total</b>	<b>45,600</b>	<b>233,876</b>	<b>21,689</b>	<b>98,903</b>	<b>13,651</b>	<b>50,967</b>	<b>2,408</b>	<b>15,724</b>	<b>35,622</b>	<b>220,010</b>	<b>177,548</b>	<b>853,471</b>	<b>الجملة</b>
<b>0 - 4</b>	1,510	1,712	760	709	621	549	129	136	2,073	2,322	9,998	10,559	<b>4 - 0</b>
<b>5 - 9</b>	1,410	1,530	1,008	969	822	884	112	136	2,183	2,286	9,537	9,937	<b>9 - 5</b>
<b>10 - 14</b>	1,162	1,205	714	733	753	961	76	125	1,820	1,922	7,854	8,665	<b>14 - 10</b>
<b>15 - 19</b>	662	872	366	339	404	511	50	51	1,232	1,434	5,974	6,594	<b>19 - 15</b>
<b>20 - 24</b>	3,398	19,285	1,588	8,118	1,119	3,900	163	1,134	1,972	17,531	10,007	62,731	<b>24 - 20</b>
<b>25 - 29</b>	12,994	65,622	5,714	26,312	3,184	12,013	552	3,600	6,282	55,476	29,265	191,937	<b>29 - 25</b>
<b>30 - 34</b>	9,886	55,331	4,613	23,211	2,486	10,993	519	3,251	6,331	52,146	30,264	185,959	<b>34 - 30</b>
<b>35 - 39</b>	6,425	34,070	3,202	14,816	1,781	7,500	356	2,480	5,006	32,460	24,431	133,306	<b>39 - 35</b>
<b>40 - 44</b>	4,063	21,809	1,922	9,558	1,149	5,153	204	1,918	3,732	20,644	18,806	94,844	<b>44 - 40</b>
<b>45 - 49</b>	2,044	15,486	926	6,886	608	3,949	110	1,432	2,295	15,047	12,711	66,865	<b>49 - 45</b>
<b>50 - 54</b>	1,091	9,455	530	4,014	368	2,247	68	789	1,383	9,052	8,885	38,911	<b>54 - 50</b>
<b>55 - 59</b>	584	5,341	215	2,348	201	1,537	35	503	728	6,321	5,253	27,478	<b>59 - 55</b>
<b>60 - 64</b>	193	1,738	60	723	86	589	14	148	327	2,665	2,365	11,598	<b>64 - 60</b>
<b>65 - 69</b>	100	322	33	119	31	131	11	18	153	557	1,075	2,957	<b>69 - 65</b>
<b>70 - 74</b>	51	62	19	36	22	38	6	2	48	105	508	750	<b>74 - 70</b>
<b>75 - 79</b>	16	23	11	7	8	8	1	1	29	29	304	246	<b>79 - 75</b>
<b>80 +</b>	11	13	8	5	8	4	2	0	28	13	311	134	<b>80+</b>

تابع - continue

جدول رقم (٩) : السكان الوافدون حسب فئات السن والجنس على مستوى المحافظات

Table No. (9) : Expatriates population by age groups and sex at Governorates level  
منتصف عام 2020

Age Groups	الجملة			الوسطى		الظاهرة		شمال الشرقية		جنوب الشرقية		جنوب الباطنة		فئات السن
	Total			Al - Wusta		Adh -Dhahirah		Ash - Sharqiyah North		Ash - Sharqiyah South		Al - Batinah South		
	كلا الجنسين	اناث	ذكور	اناث	ذكور	اناث	ذكور	اناث	ذكور	اناث	ذكور	اناث	ذكور	
Both Sexes	Female	Male	Female	Male	Female	Male	Female	Male	Female	Male	Female	Male	الجملة	
Total	2,202,999	360,961	1,842,038	1,621	20,765	10,667	53,391	12,695	95,769	18,199	96,690	21,261	102,472	
0 - 4	35,754	17,324	18,430	56	98	373	311	459	478	509	675	836	881	4 - 0
5 - 9	34,666	16,818	17,848	42	47	403	480	232	309	435	540	634	730	9 - 5
10 - 14	28,751	13,660	15,091	11	11	310	321	186	263	329	400	445	485	14 - 10
15 - 19	20,464	9,648	10,816	44	31	112	138	195	157	272	273	337	416	19 - 15
20 - 24	167,695	22,790	144,905	71	1,296	835	4,518	995	8,634	1,216	8,716	1,426	9,042	24 - 20
25 - 29	536,554	76,210	460,344	388	5,926	3,077	14,490	3,648	28,761	5,220	27,342	5,886	28,865	29 - 25
30 - 34	487,825	68,162	419,663	389	5,375	2,385	12,487	2,666	24,079	3,953	23,429	4,670	23,402	34 - 30
35 - 39	330,029	50,741	279,288	260	3,449	1,573	8,169	1,972	14,279	2,637	14,169	3,098	14,590	39 - 35
40 - 44	223,644	35,832	187,812	207	2,029	819	5,192	1,224	8,364	1,794	8,728	1,912	9,573	44 - 40
45 - 49	154,306	21,740	132,566	99	1,407	431	3,402	587	5,338	905	6,047	1,024	6,707	49 - 45
50 - 54	91,982	14,005	77,977	35	681	203	2,138	311	2,930	541	3,541	590	4,219	54 - 50
55 - 59	58,992	7,766	51,226	15	323	78	1,269	136	1,574	273	1,984	248	2,548	59 - 55
60 - 64	23,341	3,285	20,056	2	80	33	404	50	513	66	726	89	872	64 - 60
65 - 69	5,951	1,511	4,440	2	10	28	63	23	70	23	88	32	105	69 - 65
70 - 74	1,753	693	1,060	0	1	4	8	4	12	19	19	12	27	74 - 70
75 - 79	731	397	334	0	1	2	1	6	5	5	9	15	4	79 - 75
80 +	561	379	182	0	0	1	0	1	3	2	4	7	6	80+

جدول رقم (١٠) : السكان الوافدون حسب فئات السن والجنس على مستوى المحافظات

Table No. (10) : Expatriates population by age groups and sex at Governorates level

منتصف عام 2025 Mid-year 2025

Age Groups	شمال الباطنة		الداخلية		البريمي		مسندم		ظفار		مسقط		فئات السن
	Al - Batinah	North	Ad -Dakhliyah		Al - Buraymi		Musandam		Dhofar		Muscat		
	اناث	ذكور	اناث	ذكور	اناث	ذكور	اناث	ذكور	اناث	ذكور	اناث	ذكور	
	Female	Male	Female	Male	Female	Male	Female	Male	Female	Male	Female	Male	
<b>Total</b>	<b>51,988</b>	<b>266,587</b>	<b>24,742</b>	<b>112,751</b>	<b>15,569</b>	<b>58,101</b>	<b>2,770</b>	<b>17,929</b>	<b>40,635</b>	<b>250,832</b>	<b>202,385</b>	<b>972,836</b>	<b>الجملة</b>
<b>0 - 4</b>	1,718	1,951	862	810	708	626	149	154	2,369	2,650	11,399	12,037	<b>4 - 0</b>
<b>5 - 9</b>	1,609	1,741	1,145	1,109	939	1,010	130	156	2,494	2,610	10,870	11,330	<b>9 - 5</b>
<b>10 - 14</b>	1,325	1,377	821	846	858	1,098	91	148	2,075	2,193	8,955	9,880	<b>14 - 10</b>
<b>15 - 19</b>	755	994	418	389	461	585	62	58	1,407	1,637	6,810	7,519	<b>19 - 15</b>
<b>20 - 24</b>	3,873	21,979	1,813	9,256	1,276	4,446	186	1,288	2,245	19,984	11,407	71,507	<b>24 - 20</b>
<b>25 - 29</b>	14,810	74,802	6,515	29,993	3,631	13,691	630	4,102	7,160	63,239	33,358	218,781	<b>29 - 25</b>
<b>30 - 34</b>	11,270	63,068	5,259	26,453	2,832	12,528	591	3,707	7,215	59,443	34,498	211,959	<b>34 - 30</b>
<b>35 - 39</b>	7,321	38,838	3,652	16,885	2,030	8,550	408	2,825	5,711	37,003	27,846	151,948	<b>39 - 35</b>
<b>40 - 44</b>	4,630	24,863	2,191	10,892	1,310	5,873	232	2,188	4,261	23,533	21,436	108,106	<b>44 - 40</b>
<b>45 - 49</b>	2,331	17,649	1,059	7,850	694	4,500	129	1,630	2,621	17,157	14,490	76,215	<b>49 - 45</b>
<b>50 - 54</b>	1,244	10,776	605	4,571	422	2,564	80	902	1,580	10,318	10,134	44,356	<b>54 - 50</b>
<b>55 - 59</b>	665	6,087	247	2,674	228	1,753	41	576	830	7,217	5,988	31,318	<b>59 - 55</b>
<b>60 - 64</b>	227	1,976	68	828	98	668	17	171	373	3,040	2,691	13,218	<b>64 - 60</b>
<b>65 - 69</b>	116	369	39	140	36	148	14	21	174	636	1,226	3,372	<b>69 - 65</b>
<b>70 - 74</b>	61	75	25	41	25	46	7	2	53	120	576	857	<b>74 - 70</b>
<b>75 - 79</b>	19	28	13	8	11	10	1	1	35	35	349	281	<b>79 - 75</b>
<b>80 +</b>	14	14	10	6	10	5	2	0	32	17	352	152	<b>80+</b>

تابع - continue

جدول رقم (١٠) : السكان الوافدون حسب فئات السن والجنس على مستوى المحافظات

Table No. (10) : Expatriates population by age groups and sex at Governorates level

منتصف عام 2025

Age Groups	الجملة			الوسطى		الظاهرة		شمال الشرقية		جنوب الشرقية		جنوب الباطنة		فئات السن
	Total			Al - Wusta		Adh -Dhahirah		Ash - Sharqiyah North		Ash - Sharqiyah South		Al - Batinah South		
	كلا الجنسين	اناث	ذكور	اناث	ذكور	اناث	ذكور	اناث	ذكور	اناث	ذكور	اناث	ذكور	
Both Sexes	Female	Male	Female	Male	Female	Male	Female	Male	Female	Male	Female	Male		
<b>Total</b>	<b>2,511,416</b>	<b>411,619</b>	<b>2,099,797</b>	<b>1,855</b>	<b>23,686</b>	<b>12,176</b>	<b>60,878</b>	<b>14,488</b>	<b>109,179</b>	<b>20,765</b>	<b>110,210</b>	<b>24,246</b>	<b>116,808</b>	<b>الجملة</b>
0 - 4	40,772	19,755	21,017	64	115	427	356	524	547	581	766	954	1,005	4 - 0
5 - 9	39,557	19,187	20,370	49	57	461	551	271	359	500	612	719	835	9 - 5
10 - 14	32,835	15,596	17,239	15	15	354	367	214	304	378	458	510	553	14 - 10
15 - 19	23,374	11,024	12,350	54	37	131	158	225	181	313	316	388	476	19 - 15
20 - 24	191,152	25,980	165,172	81	1,478	952	5,155	1,135	9,840	1,388	9,932	1,624	10,307	24 - 20
25 - 29	611,593	86,870	524,723	439	6,752	3,509	16,518	4,156	32,781	5,953	31,166	6,709	32,898	29 - 25
30 - 34	556,033	77,690	478,343	444	6,128	2,717	14,234	3,038	27,444	4,504	26,706	5,322	26,673	34 - 30
35 - 39	376,179	57,832	318,347	296	3,931	1,794	9,312	2,242	16,273	3,003	16,151	3,529	16,631	39 - 35
40 - 44	254,942	40,856	214,086	238	2,316	933	5,919	1,396	9,534	2,049	9,950	2,180	10,912	44 - 40
45 - 49	175,917	24,807	151,110	113	1,603	494	3,878	671	6,088	1,035	6,893	1,170	7,647	49 - 45
50 - 54	104,871	15,984	88,887	40	776	235	2,436	355	3,343	615	4,037	674	4,808	54 - 50
55 - 59	67,256	8,860	58,396	18	368	89	1,448	158	1,793	312	2,259	284	2,903	59 - 55
60 - 64	26,620	3,754	22,866	2	97	39	464	61	585	76	825	102	994	64 - 60
65 - 69	6,814	1,739	5,075	2	11	33	72	29	83	29	104	41	119	69 - 65
70 - 74	2,013	792	1,221	0	1	5	9	5	15	21	20	14	35	74 - 70
75 - 79	847	461	386	0	1	2	1	7	5	6	11	18	5	79 - 75
80 +	641	432	209	0	0	1	0	1	4	2	4	8	7	80+

جدول رقم (١١) : السكان الوافدون حسب فئات السن والجنس على مستوى المحافظات

Table No. (11) : Expatriates population by age groups and sex at Governorates level

منتصف عام 2030 Mid-year 2030

Age Groups	شمال الباطنة		الداخلية		البريمي		مسندم		ظفار		مسقط		فئات السن
	Al - Batinah	North	Ad -Dakhliah		Al - Buraymi		Musandam		Dhofar		Muscat		
	اناث	ذكور	اناث	ذكور	اناث	ذكور	اناث	ذكور	اناث	ذكور	اناث	ذكور	
	Female	Male	Female	Male	Female	Male	Female	Male	Female	Male	Female	Male	
<b>Total</b>	<b>58,130</b>	<b>298,147</b>	<b>27,657</b>	<b>126,087</b>	<b>17,403</b>	<b>64,976</b>	<b>3,072</b>	<b>20,052</b>	<b>45,419</b>	<b>280,482</b>	<b>226,338</b>	<b>1,088,030</b>	<b>الجملة</b>
<b>0 - 4</b>	1,925	2,182	967	906	792	700	165	172	2,646	2,961	12,750	13,462	<b>4 - 0</b>
<b>5 - 9</b>	1,798	1,946	1,282	1,237	1,048	1,128	143	175	2,785	2,913	12,157	12,673	<b>9 - 5</b>
<b>10 - 14</b>	1,480	1,539	910	945	959	1,227	98	164	2,319	2,451	10,014	11,045	<b>14 - 10</b>
<b>15 - 19</b>	842	1,111	466	432	516	653	66	63	1,574	1,829	7,615	8,407	<b>19 - 15</b>
<b>20 - 24</b>	4,331	24,583	2,026	10,353	1,426	4,973	207	1,445	2,508	22,348	12,755	79,975	<b>24 - 20</b>
<b>25 - 29</b>	16,570	83,659	7,291	33,542	4,060	15,315	704	4,589	8,007	70,723	37,307	244,685	<b>29 - 25</b>
<b>30 - 34</b>	12,604	70,537	5,883	29,584	3,167	14,014	659	4,146	8,074	66,479	38,585	237,055	<b>34 - 30</b>
<b>35 - 39</b>	8,187	43,437	4,084	18,883	2,270	9,560	453	3,159	6,386	41,380	31,146	169,944	<b>39 - 35</b>
<b>40 - 44</b>	5,179	27,805	2,450	12,185	1,465	6,569	258	2,447	4,760	26,317	23,974	120,907	<b>44 - 40</b>
<b>45 - 49</b>	2,606	19,741	1,181	8,781	776	5,031	145	1,825	2,925	19,187	16,201	85,246	<b>49 - 45</b>
<b>50 - 54</b>	1,392	12,049	677	5,116	469	2,867	87	1,007	1,765	11,534	11,327	49,609	<b>54 - 50</b>
<b>55 - 59</b>	742	6,811	273	2,990	256	1,960	45	644	926	8,067	6,697	35,024	<b>59 - 55</b>
<b>60 - 64</b>	247	2,214	76	922	110	749	18	191	416	3,395	3,012	14,786	<b>64 - 60</b>
<b>65 - 69</b>	128	408	42	153	39	165	14	22	194	710	1,372	3,769	<b>69 - 65</b>
<b>70 - 74</b>	65	80	26	44	29	50	7	2	60	133	642	958	<b>74 - 70</b>
<b>75 - 79</b>	20	29	13	8	11	10	1	1	38	37	388	314	<b>79 - 75</b>
<b>80 +</b>	14	16	10	6	10	5	2	0	36	18	396	171	<b>80+</b>

تابع - continue

جدول رقم (١١) : السكان الوافدون حسب فئات السن والجنس على مستوى المحافظات

Table No. (11) : Expatriates population by age groups and sex at Governorates level  
منتصف عام 2030

Age Groups	الجملة			الوسطى		الظاهرة		شمال الشرقية		جنوب الشرقية		جنوب الباطنة		فئات السن
	Total			Al - Wusta		Adh -Dhahirah		Ash - Sharqiyah North		Ash - Sharqiyah South		Al - Batinah South		
	كلا الجنسين	اناث	ذكور	اناث	ذكور	اناث	ذكور	اناث	ذكور	اناث	ذكور	اناث	ذكور	
Both Sexes	Female	Male	Female	Male	Female	Male	Female	Male	Female	Male	Female	Male		
<b>Total</b>	<b>2,808,461</b>	<b>460,163</b>	<b>2,348,298</b>	<b>2,061</b>	<b>26,473</b>	<b>13,607</b>	<b>68,072</b>	<b>16,172</b>	<b>122,095</b>	<b>23,205</b>	<b>123,257</b>	<b>27,099</b>	<b>130,627</b>	<b>الجملة</b>
<b>0 - 4</b>	<b>45,584</b>	<b>22,089</b>	<b>23,495</b>	71	125	477	396	584	610	648	861	1,064	1,120	<b>4 - 0</b>
<b>5 - 9</b>	<b>44,206</b>	<b>21,441</b>	<b>22,765</b>	53	59	516	616	297	400	557	685	805	933	<b>9 - 5</b>
<b>10 - 14</b>	<b>36,682</b>	<b>17,415</b>	<b>19,267</b>	15	16	395	409	237	340	420	512	568	619	<b>14 - 10</b>
<b>15 - 19</b>	<b>26,100</b>	<b>12,306</b>	<b>13,794</b>	58	41	144	177	246	200	347	350	432	531	<b>19 - 15</b>
<b>20 - 24</b>	<b>213,767</b>	<b>29,041</b>	<b>184,726</b>	89	1,651	1,065	5,761	1,265	11,007	1,551	11,107	1,818	11,523	<b>24 - 20</b>
<b>25 - 29</b>	<b>684,012</b>	<b>97,160</b>	<b>586,852</b>	495	7,552	3,921	18,474	4,646	36,662	6,656	34,854	7,503	36,797	<b>29 - 25</b>
<b>30 - 34</b>	<b>621,880</b>	<b>86,896</b>	<b>534,984</b>	495	6,855	3,042	15,917	3,396	30,694	5,037	29,870	5,954	29,833	<b>34 - 30</b>
<b>35 - 39</b>	<b>420,737</b>	<b>64,693</b>	<b>356,044</b>	333	4,400	2,009	10,417	2,512	18,202	3,364	18,063	3,949	18,599	<b>39 - 35</b>
<b>40 - 44</b>	<b>285,104</b>	<b>45,676</b>	<b>239,428</b>	261	2,588	1,043	6,618	1,560	10,661	2,290	11,127	2,436	12,204	<b>44 - 40</b>
<b>45 - 49</b>	<b>196,723</b>	<b>27,721</b>	<b>169,002</b>	125	1,792	550	4,335	751	6,807	1,154	7,710	1,307	8,547	<b>49 - 45</b>
<b>50 - 54</b>	<b>117,259</b>	<b>17,856</b>	<b>99,403</b>	42	867	260	2,725	396	3,739	688	4,514	753	5,376	<b>54 - 50</b>
<b>55 - 59</b>	<b>75,206</b>	<b>9,896</b>	<b>65,310</b>	20	409	99	1,619	173	2,006	349	2,527	316	3,253	<b>59 - 55</b>
<b>60 - 64</b>	<b>29,753</b>	<b>4,185</b>	<b>25,568</b>	2	104	43	519	65	654	84	925	112	1,109	<b>64 - 60</b>
<b>65 - 69</b>	<b>7,584</b>	<b>1,929</b>	<b>5,655</b>	2	12	35	79	31	89	30	115	42	133	<b>69 - 65</b>
<b>70 - 74</b>	<b>2,227</b>	<b>875</b>	<b>1,352</b>	0	1	5	9	5	15	22	22	14	38	<b>74 - 70</b>
<b>75 - 79</b>	<b>926</b>	<b>504</b>	<b>422</b>	0	1	2	1	7	5	6	11	18	5	<b>79 - 75</b>
<b>80 +</b>	<b>711</b>	<b>480</b>	<b>231</b>	0	0	1	0	1	4	2	4	8	7	<b>80+</b>

جدول رقم (١٢) : السكان الوافدون حسب فئات السن والجنس على مستوى المحافظات

Table No. (12) : Expatriates population by age groups and sex at Governorates level

منتصف عام 2035 Mid-year 2035

Age Groups	شمال الباطنة		الداخلية		البريمي		مسندم		ظفار		مسقط		فئات السن
	Al - Batinah	North	Ad -Dakhliyah		Al - Buraymi		Musandam		Dhofar		Muscat		
	اناث	ذكور	اناث	ذكور	اناث	ذكور	اناث	ذكور	اناث	ذكور	اناث	ذكور	
	Female	Male	Female	Male	Female	Male	Female	Male	Female	Male	Female	Male	
<b>Total</b>	<b>64,299</b>	<b>329,681</b>	<b>30,615</b>	<b>139,439</b>	<b>19,254</b>	<b>71,857</b>	<b>3,429</b>	<b>22,178</b>	<b>50,294</b>	<b>310,185</b>	<b>250,278</b>	<b>1,203,020</b>	<b>الجملة</b>
<b>0 - 4</b>	2,129	2,414	1,071	1,001	873	773	185	190	2,928	3,276	14,096	14,883	<b>4 - 0</b>
<b>5 - 9</b>	1,992	2,152	1,420	1,367	1,159	1,249	161	193	3,081	3,224	13,445	14,012	<b>9 - 5</b>
<b>10 - 14</b>	1,635	1,700	1,010	1,041	1,059	1,357	110	178	2,565	2,709	11,073	12,212	<b>14 - 10</b>
<b>15 - 19</b>	932	1,229	513	480	570	721	72	71	1,740	2,025	8,422	9,299	<b>19 - 15</b>
<b>20 - 24</b>	4,791	27,182	2,244	11,448	1,578	5,498	231	1,599	2,784	24,717	14,105	88,425	<b>24 - 20</b>
<b>25 - 29</b>	18,313	92,500	8,057	37,085	4,488	16,932	775	5,073	8,861	78,201	41,251	270,547	<b>29 - 25</b>
<b>30 - 34</b>	13,937	77,992	6,501	32,711	3,506	15,494	734	4,585	8,931	73,508	42,661	262,113	<b>34 - 30</b>
<b>35 - 39</b>	9,053	48,027	4,514	20,884	2,512	10,572	506	3,493	7,066	45,754	34,431	187,902	<b>39 - 35</b>
<b>40 - 44</b>	5,726	30,744	2,708	13,474	1,620	7,263	289	2,706	5,271	29,105	26,506	133,682	<b>44 - 40</b>
<b>45 - 49</b>	2,883	21,827	1,308	9,710	858	5,563	159	2,017	3,244	21,217	17,915	94,253	<b>49 - 45</b>
<b>50 - 54</b>	1,538	13,324	749	5,655	520	3,171	96	1,113	1,958	12,765	12,529	54,851	<b>54 - 50</b>
<b>55 - 59</b>	822	7,530	312	3,306	285	2,171	51	713	1,029	8,916	7,403	38,726	<b>59 - 55</b>
<b>60 - 64</b>	278	2,447	92	1,022	123	831	24	212	464	3,765	3,334	16,346	<b>64 - 60</b>
<b>65 - 69</b>	145	460	54	175	45	186	19	29	220	790	1,516	4,168	<b>69 - 65</b>
<b>70 - 74</b>	78	94	28	58	31	55	11	4	69	149	718	1,060	<b>74 - 70</b>
<b>75 - 79</b>	28	37	20	13	13	14	2	2	43	43	434	349	<b>79 - 75</b>
<b>80 +</b>	19	22	14	9	14	7	4	0	40	21	439	192	<b>80+</b>



تابع - continue

جدول رقم (١٢) : السكان الوافدون حسب فئات السن والجنس على مستوى المحافظات

Table No. (12) : Expatriates population by age groups and sex at Governorates level

منتصف عام 2035

Age Groups	الجملة			الوسطى		الظاهرة		شمال الشرقية		جنوب الشرقية		جنوب الباطنة		فئات السن
	Total			Al - Wusta		Adh -Dhahirah		Ash - Sharqiyah North		Ash - Sharqiyah South		Al - Batinah South		
	كلا الجنسين	اناث	ذكور	اناث	ذكور	اناث	ذكور	اناث	ذكور	اناث	ذكور	اناث	ذكور	
	Both Sexes	Female	Male	Female	Male	Female	Male	Female	Male	Female	Male	Female	Male	
<b>Total</b>	<b>3,105,882</b>	<b>509,169</b>	<b>2,596,713</b>	<b>2,308</b>	<b>29,290</b>	<b>15,064</b>	<b>75,280</b>	<b>17,924</b>	<b>135,031</b>	<b>25,696</b>	<b>136,295</b>	<b>30,008</b>	<b>144,457</b>	<b>الجملة</b>
<b>0 - 4</b>	<b>50,419</b>	<b>24,438</b>	<b>25,981</b>	80	141	530	439	648	673	720	951	1,178	1,240	<b>4 - 0</b>
<b>5 - 9</b>	<b>48,916</b>	<b>23,733</b>	<b>25,183</b>	60	68	571	682	332	443	618	758	894	1,035	<b>9 - 5</b>
<b>10 - 14</b>	<b>40,554</b>	<b>19,266</b>	<b>21,288</b>	18	17	436	452	263	374	466	565	631	683	<b>14 - 10</b>
<b>15 - 19</b>	<b>28,884</b>	<b>13,613</b>	<b>15,271</b>	65	46	160	196	274	224	387	393	478	587	<b>19 - 15</b>
<b>20 - 24</b>	<b>236,411</b>	<b>32,148</b>	<b>204,263</b>	101	1,827	1,177	6,371	1,407	12,171	1,717	12,285	2,013	12,740	<b>24 - 20</b>
<b>25 - 29</b>	<b>756,305</b>	<b>107,421</b>	<b>648,884</b>	546	8,351	4,337	20,429	5,136	40,540	7,360	38,536	8,297	40,690	<b>29 - 25</b>
<b>30 - 34</b>	<b>687,622</b>	<b>96,088</b>	<b>591,534</b>	547	7,578	3,362	17,604	3,756	33,941	5,571	33,022	6,582	32,986	<b>34 - 30</b>
<b>35 - 39</b>	<b>465,208</b>	<b>71,534</b>	<b>393,674</b>	368	4,863	2,221	11,515	2,779	20,126	3,719	19,971	4,365	20,567	<b>39 - 35</b>
<b>40 - 44</b>	<b>315,265</b>	<b>50,521</b>	<b>264,744</b>	292	2,863	1,156	7,319	1,726	11,792	2,533	12,302	2,694	13,494	<b>44 - 40</b>
<b>45 - 49</b>	<b>217,546</b>	<b>30,677</b>	<b>186,869</b>	145	1,983	610	4,792	831	7,529	1,278	8,525	1,446	9,453	<b>49 - 45</b>
<b>50 - 54</b>	<b>129,691</b>	<b>19,771</b>	<b>109,920</b>	53	959	289	3,012	442	4,132	762	4,991	835	5,947	<b>54 - 50</b>
<b>55 - 59</b>	<b>83,180</b>	<b>10,973</b>	<b>72,207</b>	25	455	113	1,788	196	2,218	385	2,792	352	3,592	<b>59 - 55</b>
<b>60 - 64</b>	<b>32,966</b>	<b>4,674</b>	<b>28,292</b>	4	117	50	572	79	727	99	1,024	127	1,229	<b>64 - 60</b>
<b>65 - 69</b>	<b>8,470</b>	<b>2,167</b>	<b>6,303</b>	4	18	39	92	35	105	36	127	54	153	<b>69 - 65</b>
<b>70 - 74</b>	<b>2,533</b>	<b>1,003</b>	<b>1,530</b>	0	2	7	15	7	21	32	29	22	43	<b>74 - 70</b>
<b>75 - 79</b>	<b>1,086</b>	<b>591</b>	<b>495</b>	0	2	4	2	11	10	9	16	27	7	<b>79 - 75</b>
<b>80 +</b>	<b>826</b>	<b>551</b>	<b>275</b>	0	0	2	0	2	5	4	8	13	11	<b>80+</b>

جدول رقم (١٣) : السكان الوافدون حسب فئات السن والجنس على مستوى المحافظات

Table No. (13) : Expatriates population by age groups and sex at Governorates level

منتصف عام 2040 Mid-year 2040

Age Groups	شمال الباطنة		الداخلية		البريمي		مسندم		ظفار		مسقط		فئات السن
	Al - Batinah	North	Ad -Dakhliyah		Al - Buraymi		Musandam		Dhofar		Muscat		
	اناث	ذكور	اناث	ذكور	اناث	ذكور	اناث	ذكور	اناث	ذكور	اناث	ذكور	
	Female	Male	Female	Male	Female	Male	Female	Male	Female	Male	Female	Male	
<b>Total</b>	<b>70,874</b>	<b>363,457</b>	<b>33,743</b>	<b>153,719</b>	<b>21,220</b>	<b>79,213</b>	<b>3,759</b>	<b>24,447</b>	<b>55,406</b>	<b>341,940</b>	<b>275,913</b>	<b>1,326,301</b>	<b>الجملة</b>
<b>0 - 4</b>	2,348	2,661	1,183	1,105	965	851	202	210	3,226	3,608	15,540	16,409	<b>4 - 0</b>
<b>5 - 9</b>	2,193	2,373	1,565	1,505	1,277	1,375	174	212	3,392	3,552	14,819	15,444	<b>9 - 5</b>
<b>10 - 14</b>	1,801	1,876	1,110	1,147	1,168	1,496	117	197	2,824	2,989	12,207	13,464	<b>14 - 10</b>
<b>15 - 19</b>	1,027	1,356	568	529	628	796	79	77	1,918	2,231	9,284	10,252	<b>19 - 15</b>
<b>20 - 24</b>	5,279	29,967	2,473	12,617	1,737	6,062	255	1,764	3,065	27,249	15,550	97,483	<b>24 - 20</b>
<b>25 - 29</b>	20,193	101,981	8,886	40,891	4,949	18,668	856	5,594	9,768	86,217	45,479	298,271	<b>29 - 25</b>
<b>30 - 34</b>	15,365	85,984	7,172	36,063	3,864	17,081	809	5,053	9,843	81,039	47,033	288,977	<b>34 - 30</b>
<b>35 - 39</b>	9,983	52,948	4,977	23,023	2,769	11,657	553	3,850	7,788	50,442	37,962	207,158	<b>39 - 35</b>
<b>40 - 44</b>	6,316	33,894	2,985	14,856	1,785	8,008	317	2,983	5,805	32,084	29,227	147,384	<b>44 - 40</b>
<b>45 - 49</b>	3,179	24,067	1,436	10,703	946	6,134	176	2,224	3,572	23,386	19,752	103,908	<b>49 - 45</b>
<b>50 - 54</b>	1,695	14,687	828	6,237	573	3,494	105	1,229	2,155	14,067	13,807	60,469	<b>54 - 50</b>
<b>55 - 59</b>	904	8,300	339	3,645	313	2,390	55	785	1,133	9,827	8,166	42,697	<b>59 - 55</b>
<b>60 - 64</b>	301	2,699	100	1,125	136	916	25	233	510	4,146	3,673	18,025	<b>64 - 60</b>
<b>65 - 69</b>	158	504	57	190	48	205	19	30	240	871	1,670	4,598	<b>69 - 65</b>
<b>70 - 74</b>	83	99	29	61	35	59	11	4	76	163	785	1,167	<b>74 - 70</b>
<b>75 - 79</b>	29	39	21	13	13	14	2	2	47	46	476	383	<b>79 - 75</b>
<b>80 +</b>	20	22	14	9	14	7	4	0	44	23	483	212	<b>80+</b>

تابع - continue

جدول رقم (١٣) : السكان الوافدون حسب فئات السن والجنس على مستوى المحافظات  
Table No. (13) : Expatriates population by age groups and sex at Governorates level  
منتصف عام 2040

Age Groups	الجملة			الوسطى		الظاهرة		شمال الشرقية		جنوب الشرقية		جنوب الباطنة		فئات السن
	Total			Al - Wusta		Adh -Dhahirah		Ash - Sharqiyah North		Ash - Sharqiyah South		Al - Batinah South		
	كلا الجنسين	اناث	ذكور	اناث	ذكور	اناث	ذكور	اناث	ذكور	اناث	ذكور	اناث	ذكور	
Both Sexes	Female	Male	Female	Male	Female	Male	Female	Male	Female	Male	Female	Male		
Total	3,423,868	561,136	2,862,732	2,529	32,277	16,594	83,000	19,735	148,860	28,306	150,264	33,057	159,254	الجملة
0 - 4	55,589	26,944	28,645	89	155	582	484	715	742	793	1,051	1,301	1,369	4 - 0
5 - 9	53,876	26,136	27,740	65	72	628	750	362	486	678	834	983	1,137	9 - 5
10 - 14	44,693	21,219	23,474	18	18	482	499	288	413	512	621	692	754	14 - 10
15 - 19	31,824	14,998	16,826	69	50	173	216	301	246	425	428	526	645	19 - 15
20 - 24	260,620	35,429	225,191	111	2,017	1,299	7,025	1,546	13,419	1,894	13,543	2,220	14,045	24 - 20
25 - 29	833,835	118,439	715,396	603	9,207	4,782	22,521	5,665	44,698	8,113	42,489	9,145	44,859	29 - 25
30 - 34	758,081	105,931	652,150	603	8,355	3,706	19,405	4,140	37,418	6,140	36,410	7,256	36,365	34 - 30
35 - 39	512,872	78,850	434,022	404	5,361	2,447	12,699	3,059	22,188	4,096	22,019	4,812	22,677	39 - 35
40 - 44	347,566	55,696	291,870	319	3,153	1,274	8,070	1,904	12,999	2,792	13,561	2,972	14,878	44 - 40
45 - 49	239,822	33,804	206,018	157	2,188	673	5,288	914	8,299	1,408	9,398	1,591	10,423	49 - 45
50 - 54	142,953	21,776	121,177	56	1,054	315	3,322	487	4,557	839	5,505	916	6,556	54 - 50
55 - 59	91,692	12,088	79,604	27	499	124	1,972	214	2,447	425	3,082	388	3,960	59 - 55
60 - 64	36,314	5,131	31,183	4	125	54	631	83	800	107	1,129	138	1,354	64 - 60
65 - 69	9,304	2,367	6,937	4	19	42	101	37	112	37	139	55	168	69 - 65
70 - 74	2,756	1,088	1,668	0	2	7	15	7	21	33	31	22	46	74 - 70
75 - 79	1,174	640	534	0	2	4	2	11	10	10	16	27	7	79 - 75
80 +	897	600	297	0	0	2	0	2	5	4	8	13	11	80+

جدول رقم (١٤) : السكان العمانيون حسب فئات السن والجنس على مستوى ولايات محافظة مسقط

Table No (14) : Omani population by age groups and sex in Wilayats of Muscat Governorate

منتصف عام 2020 Mid-year 2020

Age Groups	الجملة			قريات		السيب		بوشر		العمرات		مطرح		مسقط		فئات السن
	Total			Qurayyat		As Seeb		Bawshar		Al Amrat		Mutrah		Muscat		
	كلا الجنسين	اناث	ذكور	اناث	ذكور	اناث	ذكور	اناث	ذكور	اناث	ذكور	اناث	ذكور	اناث	ذكور	
	Both Sexes	Female	Male	Female	Male	Female	Male	Female	Male	Female	Male	Female	Male	Female	Male	
<b>Total</b>	<b>561,970</b>	<b>276,077</b>	<b>285,893</b>	<b>25,535</b>	<b>24,347</b>	<b>129,098</b>	<b>134,565</b>	<b>48,068</b>	<b>50,871</b>	<b>34,247</b>	<b>34,354</b>	<b>27,087</b>	<b>29,247</b>	<b>12,042</b>	<b>12,509</b>	<b>الجملة</b>
0 - 4	78,333	38,401	39,932	3,549	3,693	18,499	19,288	6,281	6,647	4,777	5,147	3,641	3,511	1,654	1,646	4 - 0
5 - 9	69,077	34,011	35,066	3,114	3,314	16,582	17,002	5,800	6,006	4,391	4,531	2,825	2,953	1,299	1,260	9 - 5
10 - 14	49,285	24,361	24,924	2,593	2,652	11,712	12,102	4,053	4,228	3,101	3,019	1,900	1,937	1,002	986	14 - 10
15 - 19	40,086	19,488	20,598	2,046	2,129	9,255	10,071	3,247	3,302	2,406	2,372	1,703	1,776	831	948	19 - 15
20 - 24	45,111	21,250	23,861	1,983	1,839	9,956	11,874	3,712	4,161	2,537	2,485	2,142	2,396	920	1,106	24 - 20
25 - 29	51,887	25,104	26,783	2,221	2,124	11,603	12,157	4,325	4,842	3,128	3,103	2,670	3,240	1,157	1,317	29 - 25
30 - 34	54,376	26,468	27,908	2,146	1,925	12,386	12,473	4,411	4,915	3,487	3,554	2,851	3,605	1,187	1,436	34 - 30
35 - 39	51,006	25,285	25,721	1,938	1,713	11,791	11,877	4,715	4,751	3,177	3,199	2,559	2,996	1,105	1,185	39 - 35
40 - 44	41,272	20,360	20,912	1,618	1,248	9,615	10,134	3,962	4,087	2,321	2,428	1,977	2,196	867	819	44 - 40
45 - 49	25,239	11,695	13,544	967	969	5,422	6,484	2,297	2,821	1,356	1,378	1,225	1,366	428	526	49 - 45
50 - 54	15,743	7,545	8,198	657	615	3,327	3,710	1,400	1,801	918	874	901	865	342	333	54 - 50
55 - 59	12,531	6,229	6,302	595	539	2,591	2,623	1,157	1,378	734	769	786	722	366	271	59 - 55
60 - 64	9,522	5,139	4,383	565	436	2,168	1,798	851	791	630	532	643	605	282	221	64 - 60
65 - 69	6,174	3,551	2,623	465	311	1,420	1,109	603	427	419	297	449	350	195	129	69 - 65
70 - 74	4,651	2,697	1,954	341	289	1,110	767	417	245	346	249	317	280	166	124	74 - 70
75 - 79	3,373	1,985	1,388	295	232	747	470	358	227	259	163	224	208	102	88	79 - 75
80 +	4,304	2,508	1,796	442	319	914	626	479	242	260	254	274	241	139	114	80+

جدول رقم ( ١٥ ) : السكان العمانيون حسب فئات السن والجنس على مستوى ولايات محافظة ظفار

Table No. (15) : Omani population by age groups and sex in Wilayats of Dhofar Governorate  
منتصف عام 2020

Age Groups	ثمريرت		رخيوت		مرباط		طاقفة		صلالة		فئات السن
	Thumrayt		Rakhyut		Mirbat		Taqah		Salalah		
	اناث	ذكور	اناث	ذكور	اناث	ذكور	اناث	ذكور	اناث	ذكور	
	Female	Male	Female	Male	Female	Male	Female	Male	Female	Male	
<b>Total</b>	<b>5,794</b>	<b>6,166</b>	<b>2,542</b>	<b>2,569</b>	<b>6,962</b>	<b>7,233</b>	<b>10,246</b>	<b>10,567</b>	<b>73,591</b>	<b>76,654</b>	<b>الجملة</b>
<b>0 - 4</b>	1,007	1,159	339	326	795	882	1,292	1,383	9,931	10,451	<b>4 - 0</b>
<b>5 - 9</b>	882	949	334	348	751	845	1,186	1,274	8,863	9,279	<b>9 - 5</b>
<b>10 - 14</b>	552	638	280	262	647	696	968	1,033	6,802	6,979	<b>14 - 10</b>
<b>15 - 19</b>	461	461	215	202	543	543	834	841	5,250	5,509	<b>19 - 15</b>
<b>20 - 24</b>	408	448	206	220	619	631	925	889	6,002	6,333	<b>24 - 20</b>
<b>25 - 29</b>	551	544	222	260	759	806	1,032	1,152	7,534	7,523	<b>29 - 25</b>
<b>30 - 34</b>	475	542	143	197	643	714	921	1,001	7,530	8,071	<b>34 - 30</b>
<b>35 - 39</b>	329	343	141	153	401	454	565	717	5,733	6,621	<b>39 - 35</b>
<b>40 - 44</b>	306	276	195	154	389	398	539	536	4,523	4,657	<b>44 - 40</b>
<b>45 - 49</b>	186	227	114	122	344	301	465	442	2,797	3,387	<b>49 - 45</b>
<b>50 - 54</b>	129	139	68	88	230	270	370	378	2,170	2,385	<b>54 - 50</b>
<b>55 - 59</b>	101	99	59	65	203	195	287	218	1,704	1,695	<b>59 - 55</b>
<b>60 - 64</b>	81	63	71	51	210	151	228	219	1,537	1,218	<b>64 - 60</b>
<b>65 - 69</b>	75	81	61	35	153	110	203	161	1,042	820	<b>69 - 65</b>
<b>70 - 74</b>	75	55	39	20	101	58	178	95	812	559	<b>74 - 70</b>
<b>75 - 79</b>	67	45	32	16	90	47	136	96	545	432	<b>79 - 75</b>
<b>80 +</b>	109	97	23	50	84	132	117	132	816	735	<b>80+</b>

تابع - continue

جدول رقم ( ١٥ ) : السكان العمانيون حسب فئات السن والجنس على مستوى ولايات محافظة ظفار

Table No. (15) : Omani population by age groups and sex in Wilayats of Dhofar Governorate  
منتصف عام 2020

Age Groups	الجملة			سحد		شليم وجزر الحلايبات		مقشبن		المزبونة		ضلكوت		فئات السن
	Total			Sadh		Shalim wa juzur al Hallniyat		Muqshin		Al Mazuynah		Dalkut		
	كلا الجنسين	اناث	ذكور	اناث	ذكور	اناث	ذكور	اناث	ذكور	اناث	ذكور	اناث	ذكور	
	Both Sexes	Female	Male	Female	Male	Female	Male	Female	Male	Female	Male	Female	Male	
<b>Total</b>	<b>228,767</b>	<b>111,967</b>	<b>116,800</b>	<b>3,097</b>	<b>3,274</b>	<b>2,164</b>	<b>2,114</b>	<b>511</b>	<b>554</b>	<b>5,610</b>	<b>6,103</b>	<b>1,450</b>	<b>1,566</b>	<b>الجملة</b>
0 - 4	5,763	15,333	16,449	404	463	318	342	76	81	951	1,127	220	235	4 - 0
5 - 9	5,248	13,818	14,692	366	398	327	322	71	78	863	1,034	175	165	9 - 5
10 - 14	3,956	10,654	11,114	302	324	249	224	50	62	666	717	138	179	14 - 10
15 - 19	2,964	8,386	8,593	239	267	188	156	34	43	506	451	116	120	19 - 15
20 - 24	3,126	9,258	9,585	286	301	180	158	46	48	457	431	129	126	24 - 20
25 - 29	3,840	11,283	11,520	350	350	236	184	49	66	402	478	148	157	29 - 25
30 - 34	3,221	10,494	11,412	236	297	133	141	43	45	281	284	89	120	34 - 30
35 - 39	2,290	7,882	9,026	164	159	99	128	41	29	324	307	85	115	39 - 35
40 - 44	1,989	6,692	6,740	146	143	115	127	24	21	341	334	114	94	44 - 40
45 - 49	1,578	4,441	5,048	136	160	88	58	18	22	225	246	68	83	49 - 45
50 - 54	1,318	3,307	3,751	104	110	58	89	13	22	128	222	37	48	54 - 50
55 - 59	836	2,644	2,573	121	95	54	46	17	12	68	106	30	42	59 - 55
60 - 64	711	2,400	1,953	70	67	45	37	1	10	117	113	40	24	64 - 60
65 - 69	561	1,712	1,410	75	64	19	38	5	3	52	69	27	29	69 - 65
70 - 74	321	1,327	891	34	30	16	15	0	0	51	48	21	11	74 - 70
75 - 79	285	988	720	44	17	11	16	8	0	52	48	3	3	79 - 75
80 +	573	1,348	1,323	20	29	28	33	15	12	126	88	10	15	80+

جدول رقم ( ١٦ ) : السكان العمانيون حسب فئات السن والجنس على مستوى ولايات محافظة مسندم

Table No. (16) : Omani population by age groups and sex in Wilayats of Musandum Governorate

منتصف عام 2020

Age Groups	الجملة			مدحا		بخا		دبا		خصب		فئات السن
	Total			Madha		Bukha		Daba		Khasab		
	كلا الجنسين	اناث	ذكور	اناث	ذكور	اناث	ذكور	اناث	ذكور	اناث	ذكور	
	Both Sexes	Female	Male	Female	Male	Female	Male	Female	Male	Female	Male	
<b>Total</b>	<b>30,395</b>	<b>14,774</b>	<b>15,621</b>	<b>1,389</b>	<b>1,481</b>	<b>1,373</b>	<b>1,398</b>	<b>2,793</b>	<b>2,952</b>	<b>9,219</b>	<b>9,790</b>	<b>الجملة</b>
0 - 4	4,049	1,976	2,073	233	219	153	145	370	372	1,220	1,337	4 - 0
5 - 9	3,440	1,738	1,702	173	192	156	145	355	328	1,054	1,037	9 - 5
10 - 14	2,594	1,264	1,330	144	146	98	79	252	264	770	841	14 - 10
15 - 19	2,254	1,101	1,153	111	124	87	95	214	213	689	721	19 - 15
20 - 24	2,462	1,206	1,256	120	135	104	101	226	218	756	802	24 - 20
25 - 29	3,133	1,476	1,657	122	150	141	174	299	345	914	988	29 - 25
30 - 34	2,871	1,330	1,541	115	112	120	173	239	291	856	965	34 - 30
35 - 39	2,211	1,102	1,109	124	103	135	104	187	213	656	689	39 - 35
40 - 44	1,691	799	892	58	100	67	77	145	167	529	548	44 - 40
45 - 49	1,058	502	556	28	62	56	79	101	104	317	311	49 - 45
50 - 54	840	424	416	34	24	29	22	101	92	260	278	54 - 50
55 - 59	992	490	502	35	20	63	52	80	77	312	353	59 - 55
60 - 64	890	465	425	24	23	51	37	84	67	306	298	64 - 60
65 - 69	655	315	340	8	12	48	27	53	64	206	237	69 - 65
70 - 74	464	224	240	16	12	25	26	43	54	140	148	74 - 70
75 - 79	390	198	192	17	20	27	30	20	42	134	100	79 - 75
80 +	401	164	237	27	27	13	32	24	41	100	137	80+

جدول رقم ( ١٧ ) : السكان العمانيون حسب فئات السن والجنس على مستوى ولايات محافظة البريمي

Table No. (17) : Omani population by age groups and sex in the Wilayat of Al Buraymi Governorate

منتصف عام 2020 Mid-year 2020

Age Groups	الجملة			السنية		محضة		البريمي		فئات السن
	Total			As Sunaynah		Mahdah		Al Buraymi		
	كلا الجنسين Both Sexes	اناث Female	ذكور Male	اناث Female	ذكور Male	اناث Female	ذكور Male	اناث Female	ذكور Male	
<b>Total</b>	<b>61,122</b>	<b>29,223</b>	<b>31,899</b>	<b>198</b>	<b>237</b>	<b>3,051</b>	<b>3,374</b>	<b>25,974</b>	<b>28,288</b>	<b>الجملة</b>
0 - 4	8,906	4,248	4,658	37	36	429	552	3,782	4,070	4 - 0
5 - 9	8,056	3,891	4,165	35	37	434	478	3,422	3,650	9 - 5
10 - 14	6,217	3,066	3,151	24	28	370	409	2,672	2,714	14 - 10
15 - 19	4,960	2,360	2,600	18	19	271	283	2,071	2,298	19 - 15
20 - 24	5,063	2,383	2,680	16	21	257	278	2,110	2,381	24 - 20
25 - 29	5,769	2,744	3,025	13	13	262	284	2,469	2,728	29 - 25
30 - 34	5,655	2,686	2,969	8	20	262	262	2,416	2,687	34 - 30
35 - 39	4,524	2,181	2,343	15	7	195	243	1,971	2,093	39 - 35
40 - 44	3,624	1,660	1,964	7	15	130	177	1,523	1,772	44 - 40
45 - 49	2,227	1,086	1,141	14	6	97	81	975	1,054	49 - 45
50 - 54	1,567	752	815	2	8	84	62	666	745	54 - 50
55 - 59	1,491	655	836	1	6	92	67	562	763	59 - 55
60 - 64	1,005	481	524	2	8	44	58	435	458	64 - 60
65 - 69	674	360	314	0	2	40	43	320	269	69 - 65
70 - 74	477	253	224	2	1	39	33	212	190	74 - 70
75 - 79	387	203	184	0	3	17	13	186	168	79 - 75
80 +	520	214	306	4	7	28	51	182	248	80+



جدول رقم ( ١٨ ) : السكان العمانيون حسب فئات السن والجنس على مستوى ولايات محافظة الداخلية

Table No. (18) : Omani population by age groups and sex at in the Wilayat of Ad Dakhliyah Governorate

منتصف عام 2020

Age Groups	الحمراء Al Hamra		منح Manah		بهلاء Bahla		نزوى Nizwa		فئات السن
	اناث Female	ذكور Male	اناث Female	ذكور Male	اناث Female	ذكور Male	اناث Female	ذكور Male	
<b>Total</b>	<b>12,983</b>	<b>12,641</b>	<b>9,260</b>	<b>9,050</b>	<b>37,378</b>	<b>37,419</b>	<b>46,717</b>	<b>46,837</b>	<b>الجملة</b>
0 - 4	1,917	1,973	1,442	1,583	5,892	6,257	7,310	7,986	4 - 0
5 - 9	2,002	1,965	1,240	1,264	5,297	5,433	6,523	7,007	9 - 5
10 - 14	1,385	1,562	952	1,007	3,648	3,921	4,714	4,715	14 - 10
15 - 19	1,098	1,081	763	718	3,014	3,015	3,873	3,758	19 - 15
20 - 24	970	891	789	679	2,918	2,693	4,087	3,831	24 - 20
25 - 29	1,070	907	833	787	3,397	3,233	3,897	3,870	29 - 25
30 - 34	1,087	977	786	737	3,231	3,100	3,981	3,982	34 - 30
35 - 39	860	816	634	719	2,549	2,748	3,310	3,629	39 - 35
40 - 44	780	626	447	358	1,777	1,667	2,339	1,990	44 - 40
45 - 49	396	462	308	311	1,242	1,249	1,626	1,546	49 - 45
50 - 54	263	257	255	192	998	914	1,056	986	54 - 50
55 - 59	311	237	235	206	800	827	968	909	59 - 55
60 - 64	226	204	169	154	829	680	998	787	64 - 60
65 - 69	183	159	99	99	537	501	619	559	69 - 65
70 - 74	149	161	87	72	407	405	455	420	74 - 70
75 - 79	84	122	84	66	318	276	352	336	79 - 75
80 +	202	241	137	98	524	500	609	526	80+

تابع - continue

جدول رقم ( ١٨ ) : السكان العمانيون حسب فئات السن والجنس على مستوى ولايات محافظة الداخلية

Table No. (18) : Omani population by age groups and sex at in the Wilayat of Ad Dakhliyah Governorate  
منتصف عام 2020

Age Groups	الجملة			بدبد		سمائل		ازكي		ادم		فئات السن
	Total			BidBid		Samail		Izki		Adam		
	كلا الجنسين	اناث	ذكور	اناث	ذكور	اناث	ذكور	اناث	ذكور	اناث	ذكور	
	Both Sexes	Female	Male	Female	Male	Female	Male	Female	Male	Female	Male	
<b>Total</b>	<b>384,569</b>	<b>192,130</b>	<b>192,439</b>	<b>15,604</b>	<b>15,175</b>	<b>33,728</b>	<b>35,494</b>	<b>26,051</b>	<b>25,690</b>	<b>10,409</b>	<b>10,133</b>	<b>الجملة</b>
0 - 4	62,566	30,118	32,448	2,519	2,615	5,278	5,751	4,196	4,615	1,564	1,668	4 - 0
5 - 9	55,269	27,225	28,044	2,103	2,137	4,703	4,789	3,912	3,981	1,445	1,468	9 - 5
10 - 14	39,649	19,339	20,310	1,492	1,599	3,337	3,415	2,744	3,006	1,067	1,085	14 - 10
15 - 19	31,084	15,555	15,529	1,132	1,218	2,636	2,763	2,179	2,166	860	810	19 - 15
20 - 24	29,763	15,236	14,527	1,196	1,152	2,457	2,631	2,039	1,877	780	773	24 - 20
25 - 29	32,973	16,603	16,370	1,434	1,369	2,951	3,407	2,206	1,974	815	823	29 - 25
30 - 34	32,806	16,479	16,327	1,422	1,377	3,049	3,402	2,139	1,996	784	756	34 - 30
35 - 39	27,642	13,419	14,223	1,203	1,180	2,449	2,654	1,658	1,801	756	676	39 - 35
40 - 44	19,390	10,089	9,301	894	810	1,855	2,190	1,310	1,092	687	568	44 - 40
45 - 49	12,948	6,584	6,364	517	490	1,212	1,204	844	707	439	395	49 - 45
50 - 54	8,828	4,600	4,228	364	315	841	761	586	550	237	253	54 - 50
55 - 59	8,036	4,132	3,904	327	265	714	625	567	557	210	278	59 - 55
60 - 64	7,238	4,037	3,201	312	227	723	547	517	416	263	186	64 - 60
65 - 69	4,852	2,669	2,183	214	128	504	387	340	232	173	118	69 - 65
70 - 74	3,753	1,988	1,765	179	137	379	293	229	206	103	71	74 - 70
75 - 79	2,986	1,581	1,405	112	72	290	272	260	184	81	77	79 - 75
80 +	4,786	2,476	2,310	184	84	350	403	325	330	145	128	80+

جدول رقم ( ١٩ ) : السكان العمانيون حسب فئات السن والجنس على مستوى ولايات محافظة شمال الباطنة

Table No. (19) : Omani population by age groups and sex in the Wilayat of North Al Batinah Governorate

منتصف عام 2020

Age Groups	الجملة			السويق		الخابورة		صح		لوى		شناص		صحار		فئات السن
	Total			As Suwayq		Al khaburah		Saham		Liwa		Shinas		Sohar		
	كلا الجنسين	اناث	ذكور	اناث	ذكور	اناث	ذكور	اناث	ذكور	اناث	ذكور	اناث	ذكور	اناث	ذكور	
	Both Sexes	Female	Male	Female	Male	Female	Male	Female	Male	Female	Male	Female	Male	Female	Male	
<b>Total</b>	<b>542,302</b>	<b>267,032</b>	<b>275,270</b>	<b>66,512</b>	<b>67,709</b>	<b>32,259</b>	<b>33,639</b>	<b>56,747</b>	<b>58,000</b>	<b>17,952</b>	<b>17,851</b>	<b>29,892</b>	<b>31,652</b>	<b>63,670</b>	<b>66,419</b>	<b>الجملة</b>
<b>0 - 4</b>	<b>81,988</b>	<b>40,000</b>	<b>41,988</b>	10,163	10,470	4,682	5,127	8,352	8,817	2,940	2,981	4,413	4,538	9,450	10,055	<b>4 - 0</b>
<b>5 - 9</b>	<b>66,834</b>	<b>32,762</b>	<b>34,072</b>	8,523	8,711	4,026	4,306	6,901	6,907	2,277	2,349	3,527	3,749	7,508	8,050	<b>9 - 5</b>
<b>10 - 14</b>	<b>54,609</b>	<b>26,794</b>	<b>27,815</b>	7,046	7,243	3,341	3,610	5,685	5,969	1,805	1,801	2,840	3,032	6,077	6,160	<b>14 - 10</b>
<b>15 - 19</b>	<b>47,115</b>	<b>23,222</b>	<b>23,893</b>	5,793	5,954	2,847	2,966	5,139	5,069	1,587	1,492	2,638	2,893	5,218	5,519	<b>19 - 15</b>
<b>20 - 24</b>	<b>46,185</b>	<b>22,418</b>	<b>23,767</b>	5,446	5,739	2,838	2,880	4,812	4,936	1,513	1,460	2,621	2,970	5,188	5,782	<b>24 - 20</b>
<b>25 - 29</b>	<b>51,240</b>	<b>24,881</b>	<b>26,359</b>	5,933	6,198	3,042	3,224	5,362	5,508	1,641	1,681	2,956	3,292	5,947	6,456	<b>29 - 25</b>
<b>30 - 34</b>	<b>46,796</b>	<b>22,835</b>	<b>23,961</b>	5,462	5,596	2,706	2,706	4,766	5,168	1,503	1,510	2,438	2,874	5,960	6,107	<b>34 - 30</b>
<b>35 - 39</b>	<b>38,372</b>	<b>18,975</b>	<b>19,397</b>	4,838	4,864	2,344	2,356	3,985	4,038	1,074	1,170	1,815	2,007	4,919	4,962	<b>39 - 35</b>
<b>40 - 44</b>	<b>28,690</b>	<b>14,210</b>	<b>14,480</b>	3,479	3,502	1,726	1,711	3,120	3,069	847	906	1,471	1,469	3,567	3,823	<b>44 - 40</b>
<b>45 - 49</b>	<b>18,745</b>	<b>9,349</b>	<b>9,396</b>	2,413	2,309	1,141	1,151	2,163	2,118	523	510	964	1,017	2,145	2,291	<b>49 - 45</b>
<b>50 - 54</b>	<b>13,955</b>	<b>7,173</b>	<b>6,782</b>	1,787	1,701	815	847	1,551	1,553	418	389	883	722	1,719	1,570	<b>54 - 50</b>
<b>55 - 59</b>	<b>12,206</b>	<b>6,307</b>	<b>5,899</b>	1,464	1,182	717	793	1,247	1,198	513	479	814	790	1,552	1,457	<b>59 - 55</b>
<b>60 - 64</b>	<b>10,182</b>	<b>5,400</b>	<b>4,782</b>	1,179	1,143	598	582	1,045	977	433	307	788	573	1,357	1,200	<b>64 - 60</b>
<b>65 - 69</b>	<b>7,347</b>	<b>4,015</b>	<b>3,332</b>	883	816	388	345	795	663	335	207	589	493	1,025	808	<b>69 - 65</b>
<b>70 - 74</b>	<b>5,805</b>	<b>2,876</b>	<b>2,929</b>	705	688	320	289	614	611	201	220	400	432	636	689	<b>74 - 70</b>
<b>75 - 79</b>	<b>4,961</b>	<b>2,282</b>	<b>2,679</b>	550	658	256	267	481	585	162	164	298	431	535	574	<b>79 - 75</b>
<b>80 +</b>	<b>7,272</b>	<b>3,533</b>	<b>3,739</b>	848	935	472	479	729	814	180	225	437	370	867	916	<b>80+</b>

جدول رقم (٢٠) : السكان العمانيون حسب فئات السن والجنس على مستوى ولايات محافظة جنوب الباطنة

Table No. (20) : Omani population by age groups and sex in of the Wilayat of South Al Batinah Governorate

منتصف عام 2020

Age Groups	الجملة			المصنعة		بركاء		وادي المعاول		نخل		العوابي		الrustaq		فئات السن
	Total			Al Musanah		Barka		Wadi Al maawil		Nakhal		Al Awabi		Al Rustaq		
	كلا الجنسين	اناث	ذكور	اناث	ذكور	اناث	ذكور	اناث	ذكور	اناث	ذكور	اناث	ذكور	اناث	ذكور	
	Both Sexes	Female	Male	Female	Male	Female	Male	Female	Male	Female	Male	Female	Male	Female	Male	
<b>Total</b>	<b>328,794</b>	<b>163,413</b>	<b>165,381</b>	<b>37,857</b>	<b>37,391</b>	<b>49,218</b>	<b>51,100</b>	<b>7,969</b>	<b>7,876</b>	<b>11,786</b>	<b>11,755</b>	<b>7,676</b>	<b>7,811</b>	<b>48,907</b>	<b>49,448</b>	<b>الجملة</b>
<b>0 - 4</b>	<b>48,999</b>	<b>23,902</b>	<b>25,097</b>	5,500	5,536	7,480	7,956	1,181	1,277	1,695	1,892	1,054	1,156	6,992	7,280	<b>4 - 0</b>
<b>5 - 9</b>	<b>43,884</b>	<b>21,476</b>	<b>22,408</b>	4,829	4,787	6,242	6,762	1,084	1,128	1,625	1,679	1,054	1,188	6,642	6,864	<b>9 - 5</b>
<b>10 - 14</b>	<b>35,700</b>	<b>17,518</b>	<b>18,182</b>	3,909	3,891	5,064	5,263	888	881	1,213	1,366	928	1,010	5,516	5,771	<b>14 - 10</b>
<b>15 - 19</b>	<b>28,641</b>	<b>14,184</b>	<b>14,457</b>	3,401	3,270	4,173	4,357	657	638	1,002	1,051	736	699	4,215	4,442	<b>19 - 15</b>
<b>20 - 24</b>	<b>26,592</b>	<b>13,217</b>	<b>13,375</b>	3,237	3,219	4,040	4,296	588	565	916	874	593	523	3,843	3,898	<b>24 - 20</b>
<b>25 - 29</b>	<b>28,706</b>	<b>14,385</b>	<b>14,321</b>	3,423	3,348	4,507	4,622	722	687	998	953	570	589	4,165	4,122	<b>29 - 25</b>
<b>30 - 34</b>	<b>27,202</b>	<b>13,726</b>	<b>13,476</b>	3,152	3,054	4,323	4,380	713	631	970	908	569	616	3,999	3,887	<b>34 - 30</b>
<b>35 - 39</b>	<b>23,924</b>	<b>11,723</b>	<b>12,201</b>	2,702	2,810	3,653	3,931	542	569	853	766	568	560	3,405	3,565	<b>39 - 35</b>
<b>40 - 44</b>	<b>17,249</b>	<b>8,917</b>	<b>8,332</b>	2,014	2,131	2,904	2,746	464	408	679	538	373	323	2,483	2,186	<b>44 - 40</b>
<b>45 - 49</b>	<b>11,665</b>	<b>5,888</b>	<b>5,777</b>	1,366	1,349	1,809	1,713	269	305	429	431	295	256	1,720	1,723	<b>49 - 45</b>
<b>50 - 54</b>	<b>8,101</b>	<b>4,115</b>	<b>3,986</b>	1,007	879	1,183	1,232	183	213	319	287	184	168	1,239	1,207	<b>54 - 50</b>
<b>55 - 59</b>	<b>6,829</b>	<b>3,677</b>	<b>3,152</b>	930	726	1,019	1,025	180	149	227	214	186	184	1,135	854	<b>59 - 55</b>
<b>60 - 64</b>	<b>5,804</b>	<b>3,078</b>	<b>2,726</b>	677	628	903	759	148	107	227	215	183	146	940	871	<b>64 - 60</b>
<b>65 - 69</b>	<b>4,353</b>	<b>2,314</b>	<b>2,039</b>	535	486	612	545	107	77	188	140	111	109	761	682	<b>69 - 65</b>
<b>70 - 74</b>	<b>3,547</b>	<b>1,787</b>	<b>1,760</b>	384	388	441	499	87	68	136	149	93	92	646	564	<b>74 - 70</b>
<b>75 - 79</b>	<b>2,895</b>	<b>1,370</b>	<b>1,525</b>	326	362	371	425	75	72	107	106	66	66	425	494	<b>79 - 75</b>
<b>80 +</b>	<b>4,703</b>	<b>2,136</b>	<b>2,567</b>	465	527	494	589	81	101	202	186	113	126	781	1,038	<b>80+</b>

جدول رقم ( ٢١ ) : السكان العمانيون حسب فئات السن والجنس على مستوى ولايات محافظة جنوب الشرقية

Table No. (21) : Omani population by age groups and sex in of the Wilayat of South Ash Sharqiyah Governorate

منتصف عام 2020 Mid-year 2020

Age Groups	الجملة			مصيرة		جعلان بني بو علي		جعلان بني بو حسن		الكامل والوافي		صور		فئات السن
	Total			Masirah		Jaalan bani bu Ali		Jaalan bani bu Hasan		Al Kamil wa al Wafi		Sur		
	كلا الجنسين	اناث	ذكور	اناث	ذكور	اناث	ذكور	اناث	ذكور	اناث	ذكور	اناث	ذكور	
	Both Sexes	Female	Male	Female	Male	Female	Male	Female	Male	Female	Male	Female	Male	
<b>Total</b>	<b>221,724</b>	<b>110,997</b>	<b>110,727</b>	<b>4,647</b>	<b>4,445</b>	<b>37,808</b>	<b>38,470</b>	<b>18,229</b>	<b>18,747</b>	<b>13,637</b>	<b>12,708</b>	<b>36,676</b>	<b>36,357</b>	<b>الجملة</b>
<b>0 - 4</b>	<b>36,661</b>	<b>18,000</b>	<b>18,661</b>	659	628	7,036	7,285	3,034	3,200	2,059	2,134	5,212	5,414	<b>4 - 0</b>
<b>5 - 9</b>	<b>31,687</b>	<b>15,601</b>	<b>16,086</b>	610	568	5,882	6,039	2,686	2,858	2,012	1,873	4,411	4,748	<b>9 - 5</b>
<b>10 - 14</b>	<b>23,445</b>	<b>11,566</b>	<b>11,879</b>	375	404	4,365	4,446	1,986	2,106	1,454	1,417	3,386	3,506	<b>14 - 10</b>
<b>15 - 19</b>	<b>17,428</b>	<b>8,681</b>	<b>8,747</b>	345	292	3,059	3,121	1,557	1,565	1,074	1,023	2,646	2,746	<b>19 - 15</b>
<b>20 - 24</b>	<b>16,008</b>	<b>8,135</b>	<b>7,873</b>	352	336	2,687	2,629	1,364	1,345	1,054	827	2,678	2,736	<b>24 - 20</b>
<b>25 - 29</b>	<b>18,468</b>	<b>9,226</b>	<b>9,242</b>	420	438	2,954	2,908	1,421	1,528	1,074	978	3,357	3,390	<b>29 - 25</b>
<b>30 - 34</b>	<b>17,786</b>	<b>9,076</b>	<b>8,710</b>	508	440	2,748	2,760	1,283	1,389	1,178	895	3,359	3,226	<b>34 - 30</b>
<b>35 - 39</b>	<b>15,533</b>	<b>7,943</b>	<b>7,590</b>	379	356	2,231	2,264	1,157	1,087	1,027	915	3,149	2,968	<b>39 - 35</b>
<b>40 - 44</b>	<b>11,794</b>	<b>5,847</b>	<b>5,947</b>	228	272	1,744	1,994	874	867	737	666	2,264	2,148	<b>44 - 40</b>
<b>45 - 49</b>	<b>7,705</b>	<b>3,805</b>	<b>3,900</b>	165	198	1,101	1,160	647	658	464	451	1,428	1,433	<b>49 - 45</b>
<b>50 - 54</b>	<b>5,587</b>	<b>2,898</b>	<b>2,689</b>	140	117	979	869	489	456	324	299	966	948	<b>54 - 50</b>
<b>55 - 59</b>	<b>4,979</b>	<b>2,647</b>	<b>2,332</b>	137	139	877	744	417	397	277	279	939	773	<b>59 - 55</b>
<b>60 - 64</b>	<b>4,387</b>	<b>2,374</b>	<b>2,013</b>	102	102	673	668	422	333	231	236	946	674	<b>64 - 60</b>
<b>65 - 69</b>	<b>3,014</b>	<b>1,680</b>	<b>1,334</b>	105	55	476	396	271	265	165	174	663	444	<b>69 - 65</b>
<b>70 - 74</b>	<b>2,412</b>	<b>1,252</b>	<b>1,160</b>	40	43	321	384	214	239	184	137	493	357	<b>74 - 70</b>
<b>75 - 79</b>	<b>1,925</b>	<b>910</b>	<b>1,015</b>	38	38	264	337	136	184	154	134	318	322	<b>79 - 75</b>
<b>80 +</b>	<b>2,905</b>	<b>1,356</b>	<b>1,549</b>	44	19	411	466	271	270	169	270	461	524	<b>80+</b>

جدول رقم ( ٢٢ ) : السكان العمانيون حسب فئات السن والجنس على مستوى ولايات محافظة شمال الشرقية

Table No. (22) : Omani population by age groups and sex in the Wilayat of North Ash Sharqiyah Governorate

منتصف عام 2020 Mid-year 2020

Age Groups	الجملة			دماء والظانيين		وادي بني خالد		القبائل		بديّة		المضيبى		ابراء		فئات السن
	Total			Dima wa at Taiyyin		Wadi bani Khalid		Al Qabil		Bidiyah		Al Mudyabi		Ibra		
	كلا الجنسين Both Sexes	اناث Female	ذكور Male	اناث Female	ذكور Male	اناث Female	ذكور Male	اناث Female	ذكور Male	اناث Female	ذكور Male	اناث Female	ذكور Male	اناث Female	ذكور Male	
<b>Total</b>	<b>191,913</b>	<b>96,429</b>	<b>95,484</b>	<b>12,663</b>	<b>11,887</b>	<b>5,807</b>	<b>5,866</b>	<b>9,537</b>	<b>9,866</b>	<b>12,049</b>	<b>11,617</b>	<b>42,031</b>	<b>40,776</b>	<b>14,342</b>	<b>15,472</b>	<b>الجملة</b>
0 - 4	30,586	14,859	15,727	2,031	2,095	882	1,019	1,472	1,652	1,708	1,623	6,549	7,035	2,217	2,303	4 - 0
5 - 9	28,093	13,742	14,351	1,831	1,857	829	1,018	1,372	1,530	1,703	1,653	5,869	6,087	2,138	2,206	9 - 5
10 - 14	20,950	10,172	10,778	1,438	1,482	686	760	1,020	1,082	1,294	1,281	4,309	4,618	1,425	1,555	14 - 10
15 - 19	15,874	7,753	8,121	1,127	1,084	507	524	741	800	902	1,002	3,398	3,242	1,078	1,469	19 - 15
20 - 24	14,346	7,257	7,089	883	806	389	376	724	656	916	801	3,290	2,889	1,055	1,561	24 - 20
25 - 29	15,356	8,010	7,346	1,010	775	447	401	792	765	933	919	3,589	3,267	1,239	1,219	29 - 25
30 - 34	14,897	7,709	7,188	903	779	389	358	730	773	980	871	3,424	3,263	1,283	1,144	34 - 30
35 - 39	12,576	6,566	6,010	862	677	359	243	590	593	956	868	2,731	2,513	1,068	1,116	39 - 35
40 - 44	9,903	5,231	4,672	679	526	251	259	583	526	702	653	2,268	1,943	748	765	44 - 40
45 - 49	6,558	3,413	3,145	399	340	223	159	320	290	430	482	1,528	1,334	513	540	49 - 45
50 - 54	4,711	2,459	2,252	296	297	160	120	230	218	329	286	1,063	974	381	357	54 - 50
55 - 59	4,301	2,264	2,037	286	252	140	107	235	209	267	242	1,038	916	298	311	59 - 55
60 - 64	3,674	2,026	1,648	261	214	127	114	232	168	248	203	863	672	295	277	64 - 60
65 - 69	2,754	1,460	1,294	190	163	110	96	130	127	174	166	676	585	180	157	69 - 65
70 - 74	2,468	1,202	1,266	194	195	96	104	117	140	161	175	500	503	134	149	74 - 70
75 - 79	1,609	833	776	114	112	86	75	94	98	98	101	338	305	103	85	79 - 75
80 +	3,257	1,473	1,784	159	233	126	133	155	239	248	291	598	630	187	258	80+

جدول رقم ( ٢٣ ) : السكان العمانيون حسب فئات السن والجنس على مستوى ولايات محافظة الظاهرة  
 Table No. (23) : Omani population by age groups and sex in the Wilayat of Adh Dhahira Governorate  
 منتصف عام 2020

Age Groups	الجملة			ضنك		ينقل		عبري		فئات السن
	Total			Dank		Yanqul		Ibri		
	كلا الجنسين Both Sexes	اناث Female	ذكور Male	اناث Female	ذكور Male	اناث Female	ذكور Male	اناث Female	ذكور Male	
<b>Total</b>	<b>165,603</b>	<b>82,324</b>	<b>83,279</b>	<b>9,880</b>	<b>9,355</b>	<b>10,601</b>	<b>10,710</b>	<b>61,843</b>	<b>63,214</b>	<b>الجملة</b>
0 - 4	23,575	11,452	12,123	1,257	1,301	1,485	1,589	8,710	9,233	4 - 0
5 - 9	21,298	10,330	10,968	1,102	1,273	1,322	1,536	7,906	8,159	9 - 5
10 - 14	16,830	8,373	8,457	1,049	967	1,117	1,172	6,207	6,318	14 - 10
15 - 19	13,527	6,567	6,960	808	750	831	874	4,928	5,336	19 - 15
20 - 24	12,874	6,352	6,522	713	675	745	731	4,894	5,116	24 - 20
25 - 29	15,413	7,677	7,736	889	861	988	905	5,800	5,970	29 - 25
30 - 34	15,221	7,827	7,394	993	816	942	906	5,892	5,672	34 - 30
35 - 39	12,261	6,035	6,226	728	631	805	724	4,502	4,871	39 - 35
40 - 44	9,283	4,552	4,731	636	613	547	558	3,369	3,560	44 - 40
45 - 49	5,380	2,512	2,868	273	333	294	348	1,945	2,187	49 - 45
50 - 54	4,396	2,262	2,134	264	273	302	312	1,696	1,549	54 - 50
55 - 59	3,833	1,930	1,903	238	234	272	244	1,420	1,425	59 - 55
60 - 64	3,367	1,934	1,433	276	141	311	191	1,347	1,101	64 - 60
65 - 69	2,496	1,424	1,072	187	146	199	180	1,038	746	69 - 65
70 - 74	1,901	1,008	893	158	114	136	138	714	641	74 - 70
75 - 79	1,576	837	739	113	107	141	128	583	504	79 - 75
80 +	2,372	1,252	1,120	196	120	164	174	892	826	80+

جدول رقم ( ٢٤ ) : السكان العمانيون حسب فئات السن والجنس على مستوى ولايات محافظة الوسطى

Table No. (24) : Omani population by age groups and sex in the Wilayat of Al Wusta Governorate

منتصف عام ٢٠٢٠ Mid-year 2020

Age Groups	الجملة			الجازر		الدقم		محوت		هيما		فئات السن
	Total			Al Jazer		Ad Duqm		Muhut		Hayma		
	كلا الجنسين	اثاث	ذكور	اثاث	ذكور	اثاث	ذكور	اثاث	ذكور	اثاث	ذكور	
	Both Sexes	Female	Male	Female	Male	Female	Male	Female	Male	Female	Male	
<b>Total</b>	<b>26,812</b>	<b>13,424</b>	<b>13,388</b>	<b>2,053</b>	<b>1,714</b>	<b>2,636</b>	<b>2,747</b>	<b>7,362</b>	<b>7,675</b>	<b>1,373</b>	<b>1,252</b>	<b>الجملة</b>
0 - 4	4,143	2,053	2,090	285	271	355	451	1,174	1,153	239	215	4 - 0
5 - 9	3,942	1,941	2,001	283	236	355	396	1,085	1,188	218	181	9 - 5
10 - 14	3,128	1,556	1,572	228	175	322	332	857	920	149	145	14 - 10
15 - 19	2,385	1,212	1,173	199	146	268	266	626	671	119	90	19 - 15
20 - 24	2,275	1,170	1,105	197	171	251	219	600	603	122	112	24 - 20
25 - 29	2,088	1,025	1,063	166	139	190	218	550	597	119	109	29 - 25
30 - 34	1,636	838	798	119	107	160	145	482	457	77	89	34 - 30
35 - 39	1,507	814	693	120	82	182	161	441	393	71	57	39 - 35
40 - 44	1,468	781	687	150	96	156	143	402	389	73	59	44 - 40
45 - 49	895	445	450	86	64	91	97	225	258	43	31	49 - 45
50 - 54	690	323	367	62	58	77	88	153	178	31	43	54 - 50
55 - 59	601	264	337	35	50	55	51	157	202	17	34	59 - 55
60 - 64	549	287	262	39	42	69	52	155	146	24	22	64 - 60
65 - 69	419	202	217	20	29	35	43	128	129	19	16	69 - 65
70 - 74	355	171	184	32	21	27	31	104	124	8	8	74 - 70
75 - 79	252	121	131	14	8	12	31	85	77	10	15	79 - 75
80 +	479	221	258	18	19	31	23	138	190	34	26	80+



جدول رقم (٢٥) : السكان العمانيون حسب فئات السن والجنس على مستوى ولايات محافظة مسقط

Table No. (25) : Omani population by age groups and sex in Wilayats of Muscat Governorate

منتصف عام 2025

Age Groups	الجملة			قريات		السيب		بوشر		العمرات		مطرح		مسقط		فئات السن
	Total			Qurayyat		As Seeb		Bawshar		Al Amrat		Mutrah		Muscat		
	كلا الجنسين	اناث	ذكور	اناث	ذكور	اناث	ذكور	اناث	ذكور	اناث	ذكور	اناث	ذكور	اناث	ذكور	
	Both Sexes	Female	Male	Female	Male	Female	Male	Female	Male	Female	Male	Female	Male	Female	Male	
<b>Total</b>	<b>634,644</b>	<b>313,130</b>	<b>321,514</b>	<b>28,699</b>	<b>27,153</b>	<b>148,731</b>	<b>153,853</b>	<b>53,830</b>	<b>56,852</b>	<b>40,329</b>	<b>40,376</b>	<b>28,503</b>	<b>29,789</b>	<b>13,038</b>	<b>13,491</b>	<b>الجملة</b>
0 - 4	79,385	39,070	40,315	3,558	3,677	19,121	19,740	6,278	6,622	5,055	5,437	3,445	3,235	1,613	1,604	4 - 0
5 - 9	78,104	38,371	39,733	3,462	3,712	18,988	19,512	6,413	6,706	5,145	5,376	2,963	3,044	1,400	1,383	9 - 5
10 - 14	64,144	31,786	32,358	3,332	3,395	15,502	15,924	5,191	5,411	4,203	4,096	2,304	2,296	1,254	1,236	14 - 10
15 - 19	49,125	23,960	25,165	2,490	2,592	11,543	12,450	3,914	3,982	3,088	3,051	1,943	1,970	982	1,120	19 - 15
20 - 24	44,567	21,199	23,368	1,949	1,776	10,105	11,832	3,642	4,028	2,635	2,545	1,988	2,141	880	1,046	24 - 20
25 - 29	45,221	21,941	23,280	1,916	1,831	10,315	10,755	3,718	4,173	2,848	2,827	2,172	2,582	972	1,112	29 - 25
30 - 34	55,025	26,918	28,107	2,151	1,924	12,807	12,784	4,412	4,907	3,693	3,762	2,695	3,325	1,160	1,405	34 - 30
35 - 39	58,803	29,428	29,375	2,227	1,946	13,950	13,792	5,396	5,372	3,843	3,830	2,781	3,120	1,231	1,315	39 - 35
40 - 44	53,150	25,981	27,169	2,031	1,606	12,486	13,378	4,974	5,255	3,085	3,298	2,344	2,605	1,061	1,027	44 - 40
45 - 49	38,247	18,391	19,856	1,510	1,406	8,678	9,665	3,547	4,096	2,219	2,115	1,793	1,828	644	746	49 - 45
50 - 54	21,807	10,233	11,574	882	858	4,600	5,334	1,871	2,516	1,296	1,295	1,139	1,115	445	456	54 - 50
55 - 59	14,045	6,933	7,112	656	601	2,944	3,017	1,270	1,536	855	913	816	746	392	299	59 - 55
60 - 64	10,751	5,591	5,160	614	507	2,398	2,172	921	930	713	655	647	649	298	247	64 - 60
65 - 69	7,939	4,607	3,332	592	393	1,882	1,432	774	540	570	396	545	409	244	162	69 - 65
70 - 74	5,287	3,253	2,034	413	298	1,367	816	494	255	435	274	354	268	190	123	74 - 70
75 - 79	3,610	2,210	1,400	322	232	847	480	395	227	302	177	234	197	110	87	79 - 75
80 +	5,434	3,258	2,176	594	399	1,198	770	620	296	344	329	340	259	162	123	80+

جدول رقم ( ٢٦ ) : السكان العمانيون حسب فئات السن والجنس على مستوى ولايات محافظة ظفار

Table No. (26) : Omani population by age groups and sex in Wilayats of Dhofar Governorate

منتصف عام 2025

Age Groups	ثمريرت		رخيوت		مرباط		طاقفة		صلالة		فئات السن
	Thumrayt		Rakhyut		Mirbat		Taqah		Salalah		
	اناث	ذكور	اناث	ذكور	اناث	ذكور	اناث	ذكور	اناث	ذكور	
	Female	Male	Female	Male	Female	Male	Female	Male	Female	Male	
<b>Total</b>	<b>6,988</b>	<b>7,397</b>	<b>2,819</b>	<b>2,827</b>	<b>7,375</b>	<b>7,687</b>	<b>11,355</b>	<b>11,757</b>	<b>83,544</b>	<b>86,943</b>	<b>الجملة</b>
<b>0 - 4</b>	1,094	1,256	332	320	752	840	1,280	1,377	10,148	10,640	<b>4 - 0</b>
<b>5 - 9</b>	1,058	1,153	364	385	789	907	1,308	1,432	10,042	10,617	<b>9 - 5</b>
<b>10 - 14</b>	769	885	354	328	789	851	1,230	1,330	8,917	9,137	<b>14 - 10</b>
<b>15 - 19</b>	610	610	256	245	622	630	1,001	1,027	6,501	6,802	<b>19 - 15</b>
<b>20 - 24</b>	435	471	199	206	572	585	903	862	6,023	6,270	<b>24 - 20</b>
<b>25 - 29</b>	515	507	185	220	617	662	880	989	6,629	6,630	<b>29 - 25</b>
<b>30 - 34</b>	516	586	141	194	609	681	915	999	7,697	8,235	<b>34 - 30</b>
<b>35 - 39</b>	407	420	160	172	433	485	638	812	6,679	7,619	<b>39 - 35</b>
<b>40 - 44</b>	423	385	242	193	462	490	673	693	5,818	6,098	<b>44 - 40</b>
<b>45 - 49</b>	312	358	170	174	508	417	721	643	4,433	5,023	<b>49 - 45</b>
<b>50 - 54</b>	188	210	90	121	295	364	489	531	2,978	3,413	<b>54 - 50</b>
<b>55 - 59</b>	123	119	65	70	210	210	311	245	1,918	1,956	<b>59 - 55</b>
<b>60 - 64</b>	98	85	79	61	216	174	245	259	1,690	1,459	<b>64 - 60</b>
<b>65 - 69</b>	104	109	77	44	184	134	256	203	1,375	1,056	<b>69 - 65</b>
<b>70 - 74</b>	97	59	44	21	116	58	215	100	981	580	<b>74 - 70</b>
<b>75 - 79</b>	79	49	35	17	93	45	146	95	616	441	<b>79 - 75</b>
<b>80 +</b>	160	135	26	56	108	154	144	160	1,099	967	<b>80+</b>

تابع - continue

جدول رقم ( ٢٦ ) : السكان العمانيون حسب فئات السن والجنس على مستوى ولايات محافظة ظفار

Table No. (26) : Omani population by age groups and sex in Wilayats of Dhofar Governorate  
منتصف عام 2025

Age Groups	الجملة			سحد		شليم وجزر الحلاتيات		مقشبن		المزبونة		ضلكوت		فئات السن
	Total			Sadh		Shalim wa juzur al Hallniyat		Muqshin		Al Mazuynah		Dalkut		
	كلا الجنسين	اناث	ذكور	اناث	ذكور	اناث	ذكور	اناث	ذكور	اناث	ذكور	اناث	ذكور	
	Both Sexes	Female	Male	Female	Male	Female	Male	Female	Male	Female	Male	Female	Male	
<b>Total</b>	<b>259,624</b>	<b>127,153</b>	<b>132,471</b>	<b>3,480</b>	<b>3,700</b>	<b>2,519</b>	<b>2,349</b>	<b>639</b>	<b>683</b>	<b>6,863</b>	<b>7,448</b>	<b>1,571</b>	<b>1,680</b>	<b>الجملة</b>
0 - 4	5,914	15,679	16,777	409	469	333	338	84	90	1,034	1,224	213	223	4 - 0
5 - 9	6,049	15,666	16,844	414	456	378	359	89	99	1,036	1,258	188	178	9 - 5
10 - 14	5,185	13,951	14,544	391	423	333	286	69	83	928	999	171	222	14 - 10
15 - 19	3,684	10,375	10,626	289	329	240	189	49	57	669	597	138	140	19 - 15
20 - 24	3,070	9,262	9,459	281	293	185	150	49	51	490	452	125	119	24 - 20
25 - 29	3,346	9,885	10,105	303	304	210	157	47	61	374	446	125	129	29 - 25
30 - 34	3,258	10,686	11,609	237	300	138	140	48	50	300	308	85	116	34 - 30
35 - 39	2,634	9,175	10,376	190	183	118	147	55	37	403	378	92	123	39 - 35
40 - 44	2,610	8,588	8,823	180	188	150	161	36	32	467	468	137	115	44 - 40
45 - 49	2,335	7,003	7,473	213	236	140	84	31	36	375	387	100	115	49 - 45
50 - 54	1,879	4,521	5,358	143	160	81	123	21	34	187	336	49	66	54 - 50
55 - 59	949	2,957	2,951	135	110	60	52	20	13	83	130	32	46	59 - 55
60 - 64	855	2,636	2,341	80	83	52	42	1	15	133	136	42	27	64 - 60
65 - 69	720	2,240	1,812	98	81	26	48	11	6	75	95	34	36	69 - 65
70 - 74	340	1,603	929	42	32	19	17	0	0	64	53	25	9	74 - 70
75 - 79	292	1,109	736	50	18	13	17	8	0	65	51	4	3	79 - 75
80 +	728	1,817	1,708	25	35	43	39	21	19	180	130	11	13	80+

جدول رقم ( ٢٧ ) : السكان العمانيون حسب فئات السن والجنس على مستوى ولايات محافظة مسندم

Table No. (27) : Omani population by age groups and sex in Wilayats of Musandum Governorate

منتصف عام ٢٠٢٥م

Age Groups	الجملة			مدحا		بخا		دبا		خصب		فئات السن
	Total			Madha		Bukha		Daba		Khasab		
	كلا الجنسين	اناث	ذكور	اناث	ذكور	اناث	ذكور	اناث	ذكور	اناث	ذكور	
	Both Sexes	Female	Male	Female	Male	Female	Male	Female	Male	Female	Male	
<b>Total</b>	<b>34,420</b>	<b>16,847</b>	<b>17,573</b>	<b>1,634</b>	<b>1,732</b>	<b>1,557</b>	<b>1,546</b>	<b>3,214</b>	<b>3,327</b>	<b>10,442</b>	<b>10,968</b>	<b>الجملة</b>
<b>0 - 4</b>	<b>4,137</b>	<b>2,033</b>	<b>2,104</b>	248	228	156	145	383	378	1,246	1,353	<b>4 - 0</b>
<b>5 - 9</b>	<b>3,910</b>	<b>1,975</b>	<b>1,935</b>	202	226	178	165	406	374	1,189	1,170	<b>9 - 5</b>
<b>10 - 14</b>	<b>3,403</b>	<b>1,665</b>	<b>1,738</b>	196	195	129	105	331	345	1,009	1,093	<b>14 - 10</b>
<b>15 - 19</b>	<b>2,799</b>	<b>1,367</b>	<b>1,432</b>	145	158	108	115	265	267	849	892	<b>19 - 15</b>
<b>20 - 24</b>	<b>2,447</b>	<b>1,212</b>	<b>1,235</b>	124	138	105	98	227	216	756	783	<b>24 - 20</b>
<b>25 - 29</b>	<b>2,755</b>	<b>1,303</b>	<b>1,452</b>	112	135	123	148	266	303	802	866	<b>29 - 25</b>
<b>30 - 34</b>	<b>2,935</b>	<b>1,366</b>	<b>1,569</b>	122	119	125	173	244	297	875	980	<b>34 - 30</b>
<b>35 - 39</b>	<b>2,559</b>	<b>1,293</b>	<b>1,266</b>	151	120	156	120	223	243	763	783	<b>39 - 35</b>
<b>40 - 44</b>	<b>2,207</b>	<b>1,038</b>	<b>1,169</b>	79	135	87	101	192	219	680	714	<b>44 - 40</b>
<b>45 - 49</b>	<b>1,624</b>	<b>798</b>	<b>826</b>	48	94	84	118	164	154	502	460	<b>49 - 45</b>
<b>50 - 54</b>	<b>1,173</b>	<b>582</b>	<b>591</b>	50	36	39	29	144	131	349	395	<b>54 - 50</b>
<b>55 - 59</b>	<b>1,123</b>	<b>550</b>	<b>573</b>	39	26	69	60	92	87	350	400	<b>59 - 55</b>
<b>60 - 64</b>	<b>1,024</b>	<b>517</b>	<b>507</b>	26	29	56	44	97	81	338	353	<b>64 - 60</b>
<b>65 - 69</b>	<b>859</b>	<b>420</b>	<b>439</b>	12	18	63	33	73	82	272	306	<b>69 - 65</b>
<b>70 - 74</b>	<b>528</b>	<b>275</b>	<b>253</b>	20	12	31	26	53	58	171	157	<b>74 - 70</b>
<b>75 - 79</b>	<b>424</b>	<b>225</b>	<b>199</b>	22	23	31	28	23	44	149	104	<b>79 - 75</b>
<b>80 +</b>	<b>513</b>	<b>228</b>	<b>285</b>	38	40	17	38	31	48	142	159	<b>80+</b>

جدول رقم ( ٢٨ ) : السكان العمانيون حسب فئات السن والجنس على مستوى ولايات محافظة البريمي

Table No. (28) : Omani population by age groups and sex in the Wilayat of Al Buraymi Governorate

منتصف عام 2025

Age Groups	الجملة			السنية		محضة		البريمي		فئات السن
	Total			As Sunaynah		Mahdah		Al Buraymi		
	كلا الجنسين Both Sexes	اناث Female	ذكور Male	اناث Female	ذكور Male	اناث Female	ذكور Male	اناث Female	ذكور Male	
<b>Total</b>	<b>70,012</b>	<b>33,414</b>	<b>36,598</b>	<b>229</b>	<b>277</b>	<b>3,404</b>	<b>3,753</b>	<b>29,781</b>	<b>32,568</b>	<b>الجملة</b>
0 - 4	9,175	4,366	4,809	37	36	428	552	3,901	4,221	4 - 0
5 - 9	9,275	4,446	4,829	41	46	482	540	3,923	4,243	9 - 5
10 - 14	8,226	4,041	4,185	32	39	476	527	3,533	3,619	14 - 10
15 - 19	6,204	2,946	3,258	22	24	332	345	2,592	2,889	19 - 15
20 - 24	5,093	2,410	2,683	16	21	253	270	2,141	2,392	24 - 20
25 - 29	5,134	2,431	2,703	12	12	225	245	2,194	2,446	29 - 25
30 - 34	5,829	2,760	3,069	8	22	264	262	2,488	2,785	34 - 30
35 - 39	5,294	2,561	2,733	18	9	224	273	2,319	2,451	39 - 35
40 - 44	4,755	2,141	2,614	8	19	163	229	1,970	2,366	44 - 40
45 - 49	3,443	1,729	1,714	21	8	149	116	1,559	1,590	49 - 45
50 - 54	2,212	1,027	1,185	2	12	108	89	917	1,084	54 - 50
55 - 59	1,701	734	967	1	6	98	70	635	891	59 - 55
60 - 64	1,152	525	627	3	8	46	67	476	552	64 - 60
65 - 69	884	471	413	0	3	51	52	420	358	69 - 65
70 - 74	547	311	236	3	1	47	35	261	200	74 - 70
75 - 79	420	229	191	0	3	20	13	209	175	79 - 75
80 +	668	286	382	5	8	38	68	243	306	80+

جدول رقم ( ٢٩ ) : السكان العمانيون حسب فئات السن والجنس على مستوى ولايات محافظة الداخلية

Table No. (29) : Omani population by age groups and sex at in the Wilayat of Ad Dakhliyah Governorate

منتصف عام 2025

Age Groups	الحمراء Al Hamra		منح Manah		بهلاء Bahla		نزوى Nizwa		فئات السن
	اناث Female	ذكور Male	اناث Female	ذكور Male	اناث Female	ذكور Male	اناث Female	ذكور Male	
<b>Total</b>	<b>14,882</b>	<b>14,387</b>	<b>10,620</b>	<b>10,427</b>	<b>42,691</b>	<b>43,119</b>	<b>53,643</b>	<b>53,734</b>	<b>الجملة</b>
<b>0 - 4</b>	1,967	2,002	1,490	1,644	6,070	6,487	7,555	8,272	<b>4 - 0</b>
<b>5 - 9</b>	2,279	2,238	1,414	1,476	6,046	6,307	7,457	8,125	<b>9 - 5</b>
<b>10 - 14</b>	1,822	2,036	1,260	1,343	4,812	5,224	6,240	6,276	<b>14 - 10</b>
<b>15 - 19</b>	1,376	1,342	958	912	3,767	3,817	4,832	4,720	<b>19 - 15</b>
<b>20 - 24</b>	974	873	801	684	2,947	2,711	4,158	3,869	<b>24 - 20</b>
<b>25 - 29</b>	942	791	739	704	3,004	2,898	3,458	3,463	<b>29 - 25</b>
<b>30 - 34</b>	1,117	990	816	769	3,324	3,214	4,115	4,142	<b>34 - 30</b>
<b>35 - 39</b>	1,012	935	749	841	2,992	3,214	3,911	4,256	<b>39 - 35</b>
<b>40 - 44</b>	1,003	819	581	481	2,293	2,221	3,028	2,655	<b>44 - 40</b>
<b>45 - 49</b>	628	684	491	472	1,974	1,879	2,601	2,329	<b>49 - 45</b>
<b>50 - 54</b>	362	362	352	280	1,373	1,330	1,463	1,433	<b>54 - 50</b>
<b>55 - 59</b>	351	268	268	240	905	970	1,102	1,062	<b>59 - 55</b>
<b>60 - 64</b>	248	237	186	183	910	810	1,106	944	<b>64 - 60</b>
<b>65 - 69</b>	243	207	130	134	708	665	823	738	<b>69 - 65</b>
<b>70 - 74</b>	182	172	105	77	494	427	558	444	<b>74 - 70</b>
<b>75 - 79</b>	97	126	97	71	360	295	405	354	<b>79 - 75</b>
<b>80 +</b>	279	305	183	116	712	650	831	652	<b>80+</b>

تابع - continue

جدول رقم ( ٢٩ ) : السكان العمانيون حسب فئات السن والجنس على مستوى ولايات محافظة الداخلية

Table No. (29) : Omani population by age groups and sex at in the Wilayat of Ad Dakhliyah Governorate

منتصف عام 2025

Age Groups	الجملة			بدبد		سمائل		ازكي		ادم		فئات السن
	Total			BidBid		Samail		Izki		Adam		
	كلا الجنسين	اناث	ذكور	اناث	ذكور	اناث	ذكور	اناث	ذكور	اناث	ذكور	
Both Sexes	Female	Male	Female	Male	Female	Male	Female	Male	Female	Male	Female	Male
<b>Total</b>	<b>441,854</b>	<b>220,438</b>	<b>221,416</b>	<b>18,007</b>	<b>17,424</b>	<b>38,814</b>	<b>41,278</b>	<b>29,871</b>	<b>29,497</b>	<b>11,910</b>	<b>11,550</b>	<b>الجملة</b>
0 - 4	64,707	31,091	33,616	2,623	2,710	5,457	6,032	4,335	4,769	1,594	1,700	4 - 0
5 - 9	63,688	31,112	32,576	2,430	2,491	5,386	5,640	4,467	4,620	1,633	1,679	9 - 5
10 - 14	52,596	25,573	27,023	1,994	2,130	4,421	4,608	3,628	3,987	1,396	1,419	14 - 10
15 - 19	39,088	19,477	19,611	1,433	1,539	3,312	3,538	2,731	2,734	1,068	1,009	19 - 15
20 - 24	30,065	15,438	14,627	1,221	1,161	2,489	2,680	2,067	1,887	781	762	24 - 20
25 - 29	29,386	14,729	14,657	1,285	1,229	2,625	3,093	1,960	1,758	716	721	29 - 25
30 - 34	33,980	17,018	16,962	1,481	1,428	3,157	3,579	2,208	2,070	800	770	34 - 30
35 - 39	32,486	15,827	16,659	1,437	1,387	2,888	3,153	1,952	2,092	886	781	39 - 35
40 - 44	25,449	13,045	12,404	1,165	1,078	2,403	2,954	1,693	1,450	879	746	44 - 40
45 - 49	20,075	10,487	9,588	830	737	1,932	1,841	1,343	1,057	688	589	49 - 45
50 - 54	12,510	6,365	6,145	503	457	1,171	1,123	814	798	327	362	54 - 50
55 - 59	9,255	4,692	4,563	375	311	812	743	644	651	235	318	59 - 55
60 - 64	8,289	4,455	3,834	344	276	807	672	572	496	282	216	64 - 60
65 - 69	6,417	3,533	2,884	284	169	667	515	451	302	227	154	69 - 65
70 - 74	4,292	2,416	1,876	221	146	467	314	272	221	117	75	74 - 70
75 - 79	3,311	1,822	1,489	133	80	341	287	296	195	93	81	79 - 75
80 +	6,260	3,358	2,902	248	95	479	506	438	410	188	168	80+

جدول رقم ( ٣٠ ) : السكان العمانيون حسب فئات السن والجنس على مستوى ولايات محافظة شمال الباطنة

Table No. (30) : Omani population by age groups and sex in the Wilayat of North Al Batinah Governorate

منتصف عام 2025

Age Groups	الجملة			السويق		الخابورة		صح		لوى		شناص		صحار		فئات السن
	Total			As Suwayq		Al khaburah		Saham		Liwa		Shinas		Sohar		
	كلا الجنسين	اناث	ذكور	اناث	ذكور	اناث	ذكور	اناث	ذكور	اناث	ذكور	اناث	ذكور	اناث	ذكور	
	Both Sexes	Female	Male	Female	Male	Female	Male	Female	Male	Female	Male	Female	Male	Female	Male	
<b>Total</b>	<b>617,453</b>	<b>303,571</b>	<b>313,882</b>	<b>75,704</b>	<b>77,285</b>	<b>36,735</b>	<b>38,538</b>	<b>64,316</b>	<b>66,023</b>	<b>20,510</b>	<b>20,332</b>	<b>33,886</b>	<b>35,901</b>	<b>72,420</b>	<b>75,803</b>	<b>الجملة</b>
<b>0 - 4</b>	<b>83,951</b>	<b>40,846</b>	<b>43,105</b>	10,363	10,729	4,794	5,283	8,481	9,020	3,029	3,064	4,500	4,659	9,679	10,350	<b>4 - 0</b>
<b>5 - 9</b>	<b>76,528</b>	<b>37,179</b>	<b>39,349</b>	9,658	10,053	4,579	4,983	7,797	7,962	2,603	2,707	3,999	4,330	8,543	9,314	<b>9 - 5</b>
<b>10 - 14</b>	<b>71,901</b>	<b>35,129</b>	<b>36,772</b>	9,230	9,558	4,392	4,788	7,415	7,872	2,386	2,390	3,724	4,007	7,982	8,157	<b>14 - 10</b>
<b>15 - 19</b>	<b>58,659</b>	<b>28,796</b>	<b>29,863</b>	7,180	7,431	3,537	3,718	6,351	6,323	1,989	1,873	3,264	3,617	6,475	6,901	<b>19 - 15</b>
<b>20 - 24</b>	<b>46,246</b>	<b>22,494</b>	<b>23,752</b>	5,452	5,723	2,849	2,884	4,808	4,917	1,531	1,461	2,633	2,968	5,221	5,799	<b>24 - 20</b>
<b>25 - 29</b>	<b>45,285</b>	<b>21,878</b>	<b>23,407</b>	5,207	5,495	2,680	2,868	4,692	4,876	1,455	1,498	2,603	2,924	5,241	5,746	<b>29 - 25</b>
<b>30 - 34</b>	<b>47,985</b>	<b>23,340</b>	<b>24,645</b>	5,575	5,740	2,767	2,793	4,848	5,296	1,549	1,555	2,493	2,962	6,108	6,299	<b>34 - 30</b>
<b>35 - 39</b>	<b>44,778</b>	<b>22,199</b>	<b>22,579</b>	5,648	5,652	2,745	2,745	4,634	4,681	1,272	1,366	2,124	2,333	5,776	5,802	<b>39 - 35</b>
<b>40 - 44</b>	<b>37,407</b>	<b>18,243</b>	<b>19,164</b>	4,461	4,616	2,209	2,271	3,990	4,054	1,099	1,202	1,887	1,947	4,597	5,074	<b>44 - 40</b>
<b>45 - 49</b>	<b>28,862</b>	<b>14,812</b>	<b>14,050</b>	3,822	3,439	1,802	1,725	3,417	3,159	840	767	1,527	1,525	3,404	3,435	<b>49 - 45</b>
<b>50 - 54</b>	<b>19,572</b>	<b>9,813</b>	<b>9,759</b>	2,447	2,446	1,124	1,224	2,114	2,229	576	564	1,200	1,037	2,352	2,259	<b>54 - 50</b>
<b>55 - 59</b>	<b>13,932</b>	<b>7,107</b>	<b>6,825</b>	1,646	1,363	808	923	1,401	1,388	585	553	917	909	1,750	1,689	<b>59 - 55</b>
<b>60 - 64</b>	<b>11,538</b>	<b>5,805</b>	<b>5,733</b>	1,278	1,370	635	681	1,106	1,172	480	379	853	694	1,453	1,437	<b>64 - 60</b>
<b>65 - 69</b>	<b>9,592</b>	<b>5,261</b>	<b>4,331</b>	1,156	1,065	514	458	1,041	852	439	273	771	634	1,340	1,049	<b>69 - 65</b>
<b>70 - 74</b>	<b>6,545</b>	<b>3,432</b>	<b>3,113</b>	850	731	381	303	721	649	249	237	479	459	752	734	<b>74 - 70</b>
<b>75 - 79</b>	<b>5,338</b>	<b>2,590</b>	<b>2,748</b>	621	677	290	279	549	597	185	166	335	440	610	589	<b>79 - 75</b>
<b>80 +</b>	<b>9,334</b>	<b>4,647</b>	<b>4,687</b>	1,110	1,197	629	612	951	976	243	277	577	456	1,137	1,169	<b>80+</b>



جدول رقم ( ٣١ ) : السكان العمانيون حسب فئات السن والجنس على مستوى ولايات محافظة جنوب الباطنة

Table No. (31) : Omani population by age groups and sex in of the Wilayat of South Al Batinah Governorate

منتصف عام 2025

Age Groups	الجملة			المصنعة		بركاء		وادي المعاول		نخل		العوابي		الrustaq		فئات السن
	Total			Al Musanah		Barka		Wadi Al maawil		Nakhal		Al Awabi		Al Rustaq		
	كلا الجنسين	اناث	ذكور	اناث	ذكور	اناث	ذكور	اناث	ذكور	اناث	ذكور	اناث	ذكور	اناث	ذكور	
	Both Sexes	Female	Male	Female	Male	Female	Male	Female	Male	Female	Male	Female	Male	Female	Male	
<b>Total</b>	<b>374,252</b>	<b>185,482</b>	<b>188,770</b>	<b>43,064</b>	<b>42,562</b>	<b>56,550</b>	<b>58,790</b>	<b>8,998</b>	<b>8,985</b>	<b>13,390</b>	<b>13,422</b>	<b>8,696</b>	<b>8,967</b>	<b>54,784</b>	<b>56,044</b>	<b>الجملة</b>
<b>0 - 4</b>	<b>49,977</b>	<b>24,301</b>	<b>25,676</b>	5,609	5,651	7,714	8,237	1,195	1,305	1,722	1,930	1,065	1,185	6,996	7,368	<b>4 - 0</b>
<b>5 - 9</b>	<b>50,034</b>	<b>24,234</b>	<b>25,800</b>	5,461	5,503	7,155	7,892	1,218	1,291	1,832	1,928	1,183	1,368	7,385	7,818	<b>9 - 5</b>
<b>10 - 14</b>	<b>46,705</b>	<b>22,804</b>	<b>23,901</b>	5,113	5,101	6,699	7,013	1,152	1,158	1,578	1,794	1,198	1,326	7,064	7,509	<b>14 - 10</b>
<b>15 - 19</b>	<b>35,521</b>	<b>17,504</b>	<b>18,017</b>	4,205	4,059	5,226	5,501	811	794	1,233	1,309	900	876	5,129	5,478	<b>19 - 15</b>
<b>20 - 24</b>	<b>26,497</b>	<b>13,192</b>	<b>13,305</b>	3,245	3,195	4,099	4,327	583	560	908	868	585	518	3,772	3,837	<b>24 - 20</b>
<b>25 - 29</b>	<b>25,243</b>	<b>12,580</b>	<b>12,663</b>	3,004	2,950	4,003	4,140	631	608	872	840	491	522	3,579	3,603	<b>29 - 25</b>
<b>30 - 34</b>	<b>27,766</b>	<b>13,948</b>	<b>13,818</b>	3,220	3,125	4,462	4,544	722	645	982	930	568	631	3,994	3,943	<b>34 - 30</b>
<b>35 - 39</b>	<b>27,752</b>	<b>13,618</b>	<b>14,134</b>	3,163	3,264	4,307	4,614	625	652	989	883	646	647	3,888	4,074	<b>39 - 35</b>
<b>40 - 44</b>	<b>22,376</b>	<b>11,392</b>	<b>10,984</b>	2,581	2,807	3,764	3,654	593	534	864	711	471	426	3,119	2,852	<b>44 - 40</b>
<b>45 - 49</b>	<b>17,855</b>	<b>9,267</b>	<b>8,588</b>	2,164	2,001	2,893	2,575	423	452	674	643	458	381	2,655	2,536	<b>49 - 45</b>
<b>50 - 54</b>	<b>11,318</b>	<b>5,594</b>	<b>5,724</b>	1,372	1,260	1,633	1,792	247	303	427	410	249	242	1,666	1,717	<b>54 - 50</b>
<b>55 - 59</b>	<b>7,744</b>	<b>4,110</b>	<b>3,634</b>	1,043	835	1,161	1,195	197	173	255	245	206	210	1,248	976	<b>59 - 55</b>
<b>60 - 64</b>	<b>6,628</b>	<b>3,353</b>	<b>3,275</b>	736	756	1,001	918	159	128	246	259	199	176	1,012	1,038	<b>64 - 60</b>
<b>65 - 69</b>	<b>5,648</b>	<b>3,013</b>	<b>2,635</b>	702	627	809	709	137	100	245	185	143	139	977	875	<b>69 - 65</b>
<b>70 - 74</b>	<b>4,025</b>	<b>2,158</b>	<b>1,867</b>	456	409	537	534	106	72	164	159	115	98	780	595	<b>74 - 70</b>
<b>75 - 79</b>	<b>3,098</b>	<b>1,540</b>	<b>1,558</b>	369	368	418	439	84	74	122	109	73	68	474	500	<b>79 - 75</b>
<b>80 +</b>	<b>6,065</b>	<b>2,874</b>	<b>3,191</b>	621	651	669	706	115	136	277	219	146	154	1,046	1,325	<b>80+</b>

جدول رقم ( ٣٢ ) : السكان العمانيون حسب فئات السن والجنس على مستوى ولايات محافظة جنوب الشرقية

Table No. (32) : Omani population by age groups and sex in of the Wilayat of South Ash Sharqiyah Governorate

منتصف عام 2025 م

Age Groups	الجملة			مصيرة		جعلان بني بو علي		جعلان بني بو حسن		الكامل والوافي		صور		فئات السن
	Total			Masirah		Jaalan bani bu Ali		Jaalan bani bu Hasan		Al Kamil wa al Wafi		Sur		
	كلا الجنسين	اناث	ذكور	اناث	ذكور	اناث	ذكور	اناث	ذكور	اناث	ذكور	اناث	ذكور	
	Both Sexes	Female	Male	Female	Male	Female	Male	Female	Male	Female	Male	Female	Male	
<b>Total</b>	<b>253,037</b>	<b>126,842</b>	<b>126,195</b>	<b>5,218</b>	<b>4,806</b>	<b>43,631</b>	<b>44,437</b>	<b>20,822</b>	<b>21,448</b>	<b>15,591</b>	<b>14,470</b>	<b>41,580</b>	<b>41,034</b>	<b>الجملة</b>
<b>0 - 4</b>	<b>37,571</b>	<b>18,478</b>	<b>19,093</b>	665	612	7,303	7,549	3,100	3,278	2,114	2,169	5,296	5,485	<b>4 - 0</b>
<b>5 - 9</b>	<b>36,239</b>	<b>17,749</b>	<b>18,490</b>	684	625	6,771	7,032	3,048	3,296	2,279	2,140	4,967	5,397	<b>9 - 5</b>
<b>10 - 14</b>	<b>30,840</b>	<b>15,219</b>	<b>15,621</b>	486	502	5,808	5,923	2,601	2,776	1,910	1,852	4,414	4,568	<b>14 - 10</b>
<b>15 - 19</b>	<b>21,750</b>	<b>10,829</b>	<b>10,921</b>	425	344	3,864	3,958	1,929	1,964	1,338	1,276	3,273	3,379	<b>19 - 15</b>
<b>20 - 24</b>	<b>15,996</b>	<b>8,188</b>	<b>7,808</b>	350	316	2,737	2,646	1,370	1,335	1,063	816	2,668	2,695	<b>24 - 20</b>
<b>25 - 29</b>	<b>16,294</b>	<b>8,137</b>	<b>8,157</b>	367	370	2,637	2,606	1,249	1,350	951	860	2,933	2,971	<b>29 - 25</b>
<b>30 - 34</b>	<b>18,206</b>	<b>9,302</b>	<b>8,904</b>	514	428	2,851	2,862	1,312	1,428	1,208	908	3,417	3,278	<b>34 - 30</b>
<b>35 - 39</b>	<b>18,068</b>	<b>9,293</b>	<b>8,775</b>	443	392	2,639	2,664	1,349	1,266	1,205	1,049	3,657	3,404	<b>39 - 35</b>
<b>40 - 44</b>	<b>15,342</b>	<b>7,523</b>	<b>7,819</b>	289	343	2,271	2,656	1,118	1,146	946	872	2,899	2,802	<b>44 - 40</b>
<b>45 - 49</b>	<b>11,806</b>	<b>6,022</b>	<b>5,784</b>	258	280	1,765	1,744	1,022	981	732	664	2,245	2,115	<b>49 - 45</b>
<b>50 - 54</b>	<b>7,836</b>	<b>3,982</b>	<b>3,854</b>	188	158	1,360	1,262	671	658	445	429	1,318	1,347	<b>54 - 50</b>
<b>55 - 59</b>	<b>5,666</b>	<b>2,987</b>	<b>2,679</b>	154	154	1,001	867	466	454	316	318	1,050	886	<b>59 - 55</b>
<b>60 - 64</b>	<b>4,975</b>	<b>2,588</b>	<b>2,387</b>	112	113	744	801	464	399	246	274	1,022	800	<b>64 - 60</b>
<b>65 - 69</b>	<b>3,942</b>	<b>2,210</b>	<b>1,732</b>	135	68	638	533	353	337	219	224	865	570	<b>69 - 65</b>
<b>70 - 74</b>	<b>2,729</b>	<b>1,511</b>	<b>1,218</b>	47	42	391	409	258	251	224	142	591	374	<b>74 - 70</b>
<b>75 - 79</b>	<b>2,080</b>	<b>1,036</b>	<b>1,044</b>	42	37	308	355	156	190	175	135	355	327	<b>79 - 75</b>
<b>80 +</b>	<b>3,697</b>	<b>1,788</b>	<b>1,909</b>	59	22	543	570	356	339	220	342	610	636	<b>80+</b>

جدول رقم ( ٣٣ ) : السكان العمانيون حسب فئات السن والجنس على مستوى ولايات محافظة شمال الشرقية

Table No. (33) : Omani population by age groups and sex in the Wilayat of North Ash Sharqiyah Governorate

منتصف عام 2025 Mid-year 2025

Age Groups	الجملة			دماء والظانيين		وادي بني خالد		القبائل		بديّة		المضيبى		ابراء		فئات السن
	Total			Dima wa at Taiyyin		Wadi bani Khalid		Al Qabil		Bidiyah		Al Mudyabi		Ibra		
	كلا الجنسين	اناث	ذكور	اناث	ذكور	اناث	ذكور	اناث	ذكور	اناث	ذكور	اناث	ذكور	اناث	ذكور	
Both Sexes	Female	Male	Female	Male	Female	Male	Female	Male	Female	Male	Female	Male	Female	Male	Female	Male
Total	219,004	109,829	109,175	14,432	13,489	6,606	6,698	10,866	11,345	13,736	13,127	47,946	46,822	16,243	17,694	الجملة
0 - 4	31,245	15,153	16,092	2,062	2,116	892	1,037	1,504	1,697	1,735	1,628	6,704	7,251	2,256	2,363	4 - 0
5 - 9	32,045	15,552	16,493	2,070	2,121	925	1,163	1,555	1,769	1,922	1,863	6,662	7,032	2,418	2,545	9 - 5
10 - 14	27,476	13,300	14,176	1,875	1,925	888	996	1,337	1,430	1,684	1,654	5,656	6,120	1,860	2,051	14 - 10
15 - 19	19,734	9,615	10,119	1,395	1,345	626	648	921	1,002	1,110	1,230	4,226	4,085	1,337	1,809	19 - 15
20 - 24	14,324	7,263	7,061	881	791	385	368	725	656	914	781	3,303	2,887	1,055	1,578	24 - 20
25 - 29	13,517	7,025	6,492	883	677	389	348	697	679	816	798	3,155	2,909	1,085	1,081	29 - 25
30 - 34	15,222	7,862	7,360	917	786	396	362	743	792	996	872	3,503	3,371	1,307	1,177	34 - 30
35 - 39	14,585	7,655	6,930	1,006	769	414	279	690	686	1,111	983	3,194	2,921	1,240	1,292	39 - 35
40 - 44	12,819	6,667	6,152	864	685	321	340	741	700	886	842	2,908	2,575	947	1,010	44 - 40
45 - 49	10,035	5,365	4,670	628	499	352	235	502	430	665	703	2,412	1,996	806	807	49 - 45
50 - 54	6,599	3,369	3,230	404	421	213	174	316	314	452	403	1,462	1,407	522	511	54 - 50
55 - 59	4,897	2,544	2,353	321	283	153	125	265	244	299	274	1,170	1,066	336	361	59 - 55
60 - 64	4,123	2,184	1,939	289	248	133	137	249	200	262	228	933	800	318	326	64 - 60
65 - 69	3,601	1,912	1,689	248	208	140	121	170	168	229	217	885	768	240	207	69 - 65
70 - 74	2,767	1,435	1,332	242	206	118	114	137	148	185	179	596	531	157	154	74 - 70
75 - 79	1,760	947	813	128	119	92	78	110	103	114	105	388	318	115	90	79 - 75
80 +	4,255	1,981	2,274	219	290	169	173	204	327	356	367	789	785	244	332	80+

جدول رقم ( ٣٤ ) : السكان العمانيون حسب فئات السن والجنس على مستوى ولايات محافظة الظاهرة

Table No. (34) : Omani population by age groups and sex in the Wilayat of Adh Dhahira Governorate

منتصف عام 2025 م

Age Groups	الجملة			ضنك		ينقل		عبري		فئات السن
	Total			Dank		Yanqul		Ibri		
	كلا الجنسين Both Sexes	اناث Female	ذكور Male	اناث Female	ذكور Male	اناث Female	ذكور Male	اناث Female	ذكور Male	
<b>Total</b>	<b>187,853</b>	<b>93,253</b>	<b>94,600</b>	<b>11,068</b>	<b>10,400</b>	<b>11,972</b>	<b>12,108</b>	<b>70,213</b>	<b>72,092</b>	<b>الجملة</b>
0 - 4	24,047	11,675	12,372	1,264	1,294	1,508	1,607	8,903	9,471	4 - 0
5 - 9	24,283	11,694	12,589	1,235	1,423	1,493	1,751	8,966	9,415	9 - 5
10 - 14	22,041	10,937	11,104	1,350	1,238	1,454	1,522	8,133	8,344	14 - 10
15 - 19	16,775	8,133	8,642	987	917	1,028	1,085	6,118	6,640	19 - 15
20 - 24	12,822	6,344	6,478	700	651	740	715	4,904	5,112	24 - 20
25 - 29	13,551	6,731	6,820	770	740	862	789	5,099	5,291	29 - 25
30 - 34	15,522	7,968	7,554	998	812	954	917	6,016	5,825	34 - 30
35 - 39	14,178	7,008	7,170	833	707	932	824	5,243	5,639	39 - 35
40 - 44	12,001	5,803	6,198	803	781	695	720	4,305	4,697	44 - 40
45 - 49	8,219	3,954	4,265	421	483	462	515	3,071	3,267	49 - 45
50 - 54	6,153	3,096	3,057	354	381	414	443	2,328	2,233	54 - 50
55 - 59	4,361	2,171	2,190	264	263	305	277	1,602	1,650	59 - 55
60 - 64	3,762	2,078	1,684	289	157	338	229	1,451	1,298	64 - 60
65 - 69	3,257	1,860	1,397	239	186	260	228	1,361	983	69 - 65
70 - 74	2,125	1,190	935	184	121	159	143	847	671	74 - 70
75 - 79	1,702	943	759	124	110	159	126	660	523	79 - 75
80 +	3,054	1,668	1,386	253	136	209	217	1,206	1,033	80+

جدول رقم ( ٣٥ ) : السكان العمانيون حسب فئات السن والجنس على مستوى ولايات محافظة الوسطى

Table No. (35) : Omani population by age groups and sex in the Wilayat of Al Wusta Governorate

منتصف عام 2025

Age Groups	الجملة			الجازر		الدقم		محوث		هيما		فئات السن
	Total			Al Jazer		Ad Duqm		Muhut		Hayma		
	كلا الجنسين	اثاث	ذكور	اثاث	ذكور	اثاث	ذكور	اثاث	ذكور	اثاث	ذكور	
	Both Sexes	Female	Male	Female	Male	Female	Male	Female	Male	Female	Male	
<b>Total</b>	<b>30,588</b>	<b>15,494</b>	<b>15,094</b>	<b>2,356</b>	<b>1,747</b>	<b>3,013</b>	<b>3,138</b>	<b>8,527</b>	<b>8,852</b>	<b>1,598</b>	<b>1,357</b>	<b>الجملة</b>
0 - 4	4,208	2,112	2,096	291	247	356	453	1,217	1,188	248	208	4 - 0
5 - 9	4,475	2,214	2,261	318	242	399	455	1,245	1,368	252	196	9 - 5
10 - 14	4,090	2,056	2,034	300	204	421	432	1,137	1,216	198	182	14 - 10
15 - 19	2,960	1,517	1,443	245	164	332	328	789	845	151	106	19 - 15
20 - 24	2,269	1,186	1,083	198	154	252	219	614	605	122	105	24 - 20
25 - 29	1,834	912	922	147	110	166	191	491	529	108	92	29 - 25
30 - 34	1,661	857	804	120	97	162	149	497	469	78	89	34 - 30
35 - 39	1,753	965	788	142	81	214	186	522	455	87	66	39 - 35
40 - 44	1,892	999	893	191	115	196	189	517	514	95	75	44 - 40
45 - 49	1,363	702	661	137	85	143	145	354	385	68	46	49 - 45
50 - 54	964	450	514	84	72	107	125	215	259	44	58	54 - 50
55 - 59	685	301	384	40	51	62	59	180	235	19	39	59 - 55
60 - 64	608	312	296	43	45	74	60	166	167	29	24	64 - 60
65 - 69	544	267	277	25	32	45	56	168	171	29	18	69 - 65
70 - 74	395	202	193	38	20	33	33	123	131	8	9	74 - 70
75 - 79	266	135	131	15	7	14	31	94	80	12	13	79 - 75
80 +	621	307	314	22	21	37	27	198	235	50	31	80+

جدول رقم (٣٦) : السكان العمانيون حسب فئات السن والجنس على مستوى ولايات محافظة مسقط

Table No. (36) : Omani population by age groups and sex in Wilayats of Muscat Governorate

منتصف عام 2030 Mid-year 2030

Age Groups	الجملة			قريات		السيب		بوشر		العمرات		مطرح		مسقط		فئات السن
	Total			Qurayyat		As Seeb		Bawshar		Al Amrat		Mutrah		Muscat		
	كلا الجنسين	اناث	ذكور	اناث	ذكور	اناث	ذكور	اناث	ذكور	اناث	ذكور	اناث	ذكور	اناث	ذكور	
	Both Sexes	Female	Male	Female	Male	Female	Male	Female	Male	Female	Male	Female	Male	Female	Male	
<b>Total</b>	<b>703,001</b>	<b>348,452</b>	<b>354,549</b>	<b>31,642</b>	<b>29,687</b>	<b>168,093</b>	<b>172,520</b>	<b>59,134</b>	<b>62,279</b>	<b>46,543</b>	<b>46,484</b>	<b>29,222</b>	<b>29,343</b>	<b>13,818</b>	<b>14,236</b>	<b>الجملة</b>
0 - 4	77,602	38,385	39,217	3,440	3,529	19,113	19,465	6,061	6,349	5,160	5,556	3,105	2,821	1,506	1,497	4 - 0
5 - 9	79,393	39,223	40,170	3,478	3,700	19,723	19,985	6,433	6,677	5,455	5,711	2,775	2,757	1,359	1,340	9 - 5
10 - 14	72,727	35,997	36,730	3,716	3,800	17,820	18,320	5,773	6,049	4,944	4,881	2,396	2,332	1,348	1,348	14 - 10
15 - 19	64,129	31,410	32,719	3,209	3,323	15,396	16,425	5,045	5,105	4,201	4,167	2,338	2,299	1,221	1,400	19 - 15
20 - 24	54,910	26,238	28,672	2,371	2,140	12,748	14,785	4,436	4,883	3,388	3,281	2,256	2,353	1,039	1,230	24 - 20
25 - 29	44,703	21,938	22,765	1,890	1,778	10,504	10,716	3,662	4,041	2,961	2,917	1,996	2,268	925	1,045	29 - 25
30 - 34	48,098	23,629	24,469	1,860	1,655	11,453	11,339	3,809	4,235	3,368	3,458	2,173	2,607	966	1,175	34 - 30
35 - 39	59,723	30,047	29,676	2,239	1,941	14,503	14,178	5,425	5,365	4,078	4,079	2,610	2,832	1,192	1,281	39 - 35
40 - 44	61,395	30,285	31,110	2,329	1,819	14,828	15,578	5,710	5,960	3,743	3,957	2,499	2,671	1,176	1,125	44 - 40
45 - 49	49,330	23,551	25,779	1,907	1,810	11,323	12,757	4,468	5,254	2,967	2,895	2,109	2,134	777	929	49 - 45
50 - 54	33,161	16,188	16,973	1,373	1,243	7,428	7,965	2,924	3,649	2,143	2,003	1,650	1,470	670	643	54 - 50
55 - 59	19,471	9,414	10,057	877	840	4,088	4,348	1,702	2,153	1,212	1,361	1,022	950	513	405	59 - 55
60 - 64	12,074	6,251	5,823	678	572	2,742	2,493	1,015	1,038	831	784	668	664	317	272	64 - 60
65 - 69	8,942	5,027	3,915	650	461	2,095	1,724	829	625	648	493	550	432	255	180	69 - 65
70 - 74	6,805	4,233	2,572	529	375	1,811	1,056	636	318	594	364	426	307	237	152	74 - 70
75 - 79	4,113	2,666	1,447	390	241	1,045	511	464	235	381	191	260	183	126	86	79 - 75
80 +	6,425	3,970	2,455	706	460	1,473	875	742	343	469	386	389	263	191	128	80+

جدول رقم ( ٣٧ ) : السكان العمانيون حسب فئات السن والجنس على مستوى ولايات محافظة ظفار

Table No. (37) : Omani population by age groups and sex in Wilayats of Dhofar Governorate

منتصف عام 2030

Age Groups	ثمريرت		رخيوت		مرباط		طاقه		صلالة		فئات السن
	Thumrayt		Rakhyut		Mirbat		Taqah		Salalah		
	اناث	ذكور	اناث	ذكور	اناث	ذكور	اناث	ذكور	اناث	ذكور	
	Female	Male	Female	Male	Female	Male	Female	Male	Female	Male	
<b>Total</b>	<b>8,229</b>	<b>8,689</b>	<b>3,063</b>	<b>3,055</b>	<b>7,624</b>	<b>7,962</b>	<b>12,335</b>	<b>12,805</b>	<b>93,055</b>	<b>96,710</b>	<b>الجملة</b>
<b>0 - 4</b>	1,142	1,311	314	301	674	759	1,208	1,314	9,969	10,428	<b>4 - 0</b>
<b>5 - 9</b>	1,149	1,251	358	378	738	854	1,281	1,420	10,246	10,814	<b>9 - 5</b>
<b>10 - 14</b>	922	1,075	385	361	820	900	1,338	1,480	10,090	10,445	<b>14 - 10</b>
<b>15 - 19</b>	850	850	322	306	744	763	1,257	1,306	8,508	8,913	<b>19 - 15</b>
<b>20 - 24</b>	572	617	236	246	646	669	1,070	1,036	7,453	7,772	<b>24 - 20</b>
<b>25 - 29</b>	549	539	180	208	565	607	844	956	6,633	6,548	<b>29 - 25</b>
<b>30 - 34</b>	481	549	117	163	487	552	771	855	6,756	7,248	<b>34 - 30</b>
<b>35 - 39</b>	443	458	157	169	401	458	624	807	6,804	7,774	<b>39 - 35</b>
<b>40 - 44</b>	526	472	271	215	494	524	756	780	6,802	7,031	<b>44 - 40</b>
<b>45 - 49</b>	428	498	211	217	600	507	893	822	5,695	6,592	<b>49 - 45</b>
<b>50 - 54</b>	314	333	136	174	421	499	750	767	4,714	5,065	<b>54 - 50</b>
<b>55 - 59</b>	174	184	83	97	264	277	409	342	2,620	2,794	<b>59 - 55</b>
<b>60 - 64</b>	117	102	82	67	221	184	264	286	1,897	1,669	<b>64 - 60</b>
<b>65 - 69</b>	120	143	83	50	188	147	266	237	1,489	1,256	<b>69 - 65</b>
<b>70 - 74</b>	134	85	58	26	136	68	264	127	1,286	755	<b>74 - 70</b>
<b>75 - 79</b>	100	56	42	17	104	43	172	97	741	456	<b>79 - 75</b>
<b>80 +</b>	208	166	28	60	121	151	168	173	1,352	1,150	<b>80+</b>

تابع - continue

جدول رقم ( ٣٧ ) : السكان العمانيون حسب فئات السن والجنس على مستوى ولايات محافظة ظفار

Table No. (37) : Omani population by age groups and sex in Wilayats of Dhofar Governorate  
منتصف عام 2030

Age Groups	الجملة			سحد		شليم وجزر الحلايبات		مقشبن		المزبونة		ضلكوت		فئات السن
	Total			Sadh		Shalim wa juzur al Hallniyat		Muqshin		Al Mazuynah		Dalkut		
	كلا الجنسين	اناث	ذكور	اناث	ذكور	اناث	ذكور	اناث	ذكور	اناث	ذكور	اناث	ذكور	
	Both Sexes	Female	Male	Female	Male	Female	Male	Female	Male	Female	Male	Female	Male	
<b>Total</b>	<b>289,008</b>	<b>141,652</b>	<b>147,356</b>	<b>3,855</b>	<b>4,131</b>	<b>2,878</b>	<b>2,563</b>	<b>761</b>	<b>811</b>	<b>8,199</b>	<b>8,870</b>	<b>1,653</b>	<b>1,760</b>	<b>الجملة</b>
0 - 4	5,831	15,405	16,465	394	454	331	323	92	94	1,084	1,275	197	206	4 - 0
5 - 9	6,194	15,981	17,179	415	462	391	358	100	108	1,122	1,363	181	171	9 - 5
10 - 14	5,936	15,762	16,615	435	478	381	321	88	104	1,118	1,217	185	234	14 - 10
15 - 19	4,804	13,547	13,887	375	427	322	242	68	78	932	832	169	170	19 - 15
20 - 24	3,762	11,420	11,672	342	357	235	180	67	64	652	593	147	138	24 - 20
25 - 29	3,297	9,851	9,965	299	298	216	151	47	65	402	473	116	120	29 - 25
30 - 34	2,835	9,332	10,178	203	261	123	121	44	48	281	286	69	95	34 - 30
35 - 39	2,671	9,321	10,559	190	185	121	146	57	40	437	408	87	114	39 - 35
40 - 44	3,007	10,007	10,162	203	217	179	181	44	41	583	577	149	124	44 - 40
45 - 49	3,048	8,943	9,778	269	309	182	108	41	48	506	539	118	138	49 - 45
50 - 54	2,769	7,101	7,925	220	236	130	180	34	52	311	528	71	91	54 - 50
55 - 59	1,349	3,999	4,204	176	158	82	71	29	20	122	200	40	61	59 - 55
60 - 64	969	2,929	2,668	87	94	57	48	1	17	159	171	44	30	64 - 60
65 - 69	854	2,398	2,148	101	99	28	55	9	7	83	116	31	38	69 - 65
70 - 74	442	2,086	1,209	55	42	29	19	0	0	93	75	31	12	74 - 70
75 - 79	305	1,328	764	60	18	15	17	12	0	79	57	3	3	79 - 75
80 +	813	2,242	1,978	31	36	56	42	28	25	235	160	15	15	80+



جدول رقم ( ٣٨ ) : السكان العمانيون حسب فئات السن والجنس على مستوى ولايات محافظة مسندم

Table No. (38) : Omani population by age groups and sex in Wilayats of Musandum Governorate

منتصف عام 2030 م

Age Groups	الجملة			مدحا		بخا		دبا		خصب		فئات السن
	Total			Madha		Bukha		Daba		Khasab		
	كلا الجنسين	اناث	ذكور	اناث	ذكور	اناث	ذكور	اناث	ذكور	اناث	ذكور	
	Both Sexes	Female	Male	Female	Male	Female	Male	Female	Male	Female	Male	
<b>Total</b>	<b>38,228</b>	<b>18,847</b>	<b>19,381</b>	<b>1,879</b>	<b>1,980</b>	<b>1,747</b>	<b>1,675</b>	<b>3,627</b>	<b>3,682</b>	<b>11,594</b>	<b>12,044</b>	<b>الجملة</b>
0 - 4	4,036	1,994	2,042	252	232	153	137	376	371	1,213	1,302	4 - 0
5 - 9	3,966	2,012	1,954	213	238	182	166	413	379	1,204	1,171	9 - 5
10 - 14	3,860	1,886	1,974	228	233	147	117	379	391	1,132	1,233	14 - 10
15 - 19	3,643	1,791	1,852	195	213	142	148	350	344	1,104	1,147	19 - 15
20 - 24	3,012	1,503	1,509	162	177	131	120	284	264	926	948	24 - 20
25 - 29	2,720	1,297	1,423	113	140	123	144	265	297	796	842	29 - 25
30 - 34	2,552	1,191	1,361	109	107	108	150	215	258	759	846	34 - 30
35 - 39	2,584	1,316	1,268	159	125	159	118	227	245	771	780	39 - 35
40 - 44	2,550	1,218	1,332	95	159	105	113	226	253	792	807	44 - 40
45 - 49	2,098	1,030	1,068	65	126	111	149	213	201	641	592	49 - 45
50 - 54	1,788	923	865	82	54	63	42	228	194	550	575	54 - 50
55 - 59	1,556	747	809	57	37	91	82	128	124	471	566	59 - 55
60 - 64	1,142	576	566	30	32	61	48	110	90	375	396	64 - 60
65 - 69	967	457	510	11	20	70	39	78	97	298	354	69 - 65
70 - 74	686	363	323	31	17	43	33	70	73	219	200	74 - 70
75 - 79	481	275	206	27	24	37	30	29	45	182	107	79 - 75
80 +	587	268	319	50	46	21	39	36	56	161	178	80+

جدول رقم ( ٣٩ ) : السكان العمانيون حسب فئات السن والجنس على مستوى ولايات محافظة البريمي

Table No. (39) : Omani population by age groups and sex in the Wilayat of Al Buraymi Governorate

منتصف عام 2030 Mid-year 2030

Age Groups	الجملة			السنتينة		محضة		البريمي		فئات السن
	Total			As Sunaynah		Mahdah		Al Buraymi		
	كلا الجنسين	اناث	ذكور	اناث	ذكور	اناث	ذكور	اناث	ذكور	
	Both Sexes	Female	Male	Female	Male	Female	Male	Female	Male	
<b>Total</b>	<b>78,663</b>	<b>37,471</b>	<b>41,192</b>	<b>253</b>	<b>330</b>	<b>3,723</b>	<b>4,100</b>	<b>33,495</b>	<b>36,762</b>	<b>الجملة</b>
0 - 4	9,087	4,322	4,765	36	37	413	533	3,873	4,195	4 - 0
5 - 9	9,547	4,576	4,971	41	48	482	543	4,053	4,380	9 - 5
10 - 14	9,451	4,604	4,847	37	47	527	594	4,040	4,206	14 - 10
15 - 19	8,201	3,882	4,319	29	35	423	445	3,430	3,839	19 - 15
20 - 24	6,365	3,007	3,358	20	30	306	326	2,681	3,002	24 - 20
25 - 29	5,161	2,455	2,706	11	12	223	237	2,221	2,457	29 - 25
30 - 34	5,181	2,443	2,738	6	21	227	227	2,210	2,490	34 - 30
35 - 39	5,449	2,635	2,814	19	9	225	274	2,391	2,531	39 - 35
40 - 44	5,564	2,520	3,044	9	23	186	257	2,325	2,764	44 - 40
45 - 49	4,499	2,227	2,272	27	13	185	153	2,015	2,106	49 - 45
50 - 54	3,419	1,640	1,779	3	20	169	131	1,468	1,628	54 - 50
55 - 59	2,418	1,016	1,402	2	9	130	105	884	1,288	59 - 55
60 - 64	1,325	595	730	3	10	50	76	542	644	64 - 60
65 - 69	1,001	514	487	0	3	54	61	460	423	69 - 65
70 - 74	715	404	311	4	1	59	42	341	268	74 - 70
75 - 79	483	279	204	0	3	23	15	256	186	79 - 75
80 +	797	352	445	6	9	41	81	305	355	80+

جدول رقم ( ٤٠ ) : السكان العمانيون حسب فئات السن والجنس على مستوى ولايات محافظة الداخلية

Table No. (40) : Omani population by age groups and sex at in the Wilayat of Ad Dakhliyah Governorate

منتصف عام 2030

Age Groups	الحمراء Al Hamra		منح Manah		بهلاء Bahla		نزوى Nizwa		فئات السن
	اناث Female	ذكور Male	اناث Female	ذكور Male	اناث Female	ذكور Male	اناث Female	ذكور Male	
<b>Total</b>	<b>16,737</b>	<b>16,063</b>	<b>11,940</b>	<b>11,778</b>	<b>47,835</b>	<b>48,709</b>	<b>60,425</b>	<b>60,455</b>	<b>الجملة</b>
0 - 4	1,954	1,969	1,473	1,646	6,003	6,480	7,512	8,254	4 - 0
5 - 9	2,355	2,290	1,450	1,535	6,214	6,542	7,697	8,414	9 - 5
10 - 14	2,085	2,339	1,433	1,563	5,491	6,089	7,135	7,305	14 - 10
15 - 19	1,816	1,763	1,262	1,220	4,962	5,093	6,406	6,298	19 - 15
20 - 24	1,222	1,088	998	861	3,668	3,415	5,249	4,898	24 - 20
25 - 29	956	787	746	712	3,036	2,921	3,512	3,496	29 - 25
30 - 34	989	875	718	690	2,940	2,880	3,659	3,708	34 - 30
35 - 39	1,041	959	767	878	3,073	3,337	4,040	4,421	39 - 35
40 - 44	1,182	945	680	570	2,697	2,610	3,582	3,116	44 - 40
45 - 49	817	897	640	633	2,541	2,515	3,368	3,116	49 - 45
50 - 54	576	539	564	423	2,178	2,007	2,335	2,159	54 - 50
55 - 59	486	386	368	352	1,258	1,405	1,522	1,543	59 - 55
60 - 64	280	275	213	218	1,029	955	1,253	1,107	64 - 60
65 - 69	268	242	144	157	771	790	895	881	69 - 65
70 - 74	241	219	137	102	651	570	735	592	74 - 70
75 - 79	118	132	116	78	436	314	490	377	79 - 75
80 +	351	358	231	140	887	786	1,035	770	80+

تابع - continue

جدول رقم ( ٤٠ ) : السكان العمانيون حسب فئات السن والجنس على مستوى ولايات محافظة الداخلية

Table No. (40) : Omani population by age groups and sex at in the Wilayat of Ad Dakhliyah Governorate

منتصف عام 2030

Age Groups	الجملة			ببد		سمائل		ازكي		ادم		فئات السن
	Total			BidBid		Samail		Izki		Adam		
	كلا الجنسين Both Sexes	اناث Female	ذكور Male	اناث Female	ذكور Male	اناث Female	ذكور Male	اناث Female	ذكور Male	اناث Female	ذكور Male	
<b>Total</b>	<b>497,930</b>	<b>248,104</b>	<b>249,826</b>	<b>20,398</b>	<b>19,619</b>	<b>43,808</b>	<b>47,053</b>	<b>33,593</b>	<b>33,212</b>	<b>13,368</b>	<b>12,937</b>	<b>الجملة</b>
0 - 4	64,534	30,919	33,615	2,640	2,715	5,450	6,119	4,314	4,760	1,573	1,672	4 - 0
5 - 9	65,946	32,124	33,822	2,536	2,593	5,588	5,941	4,612	4,793	1,672	1,714	9 - 5
10 - 14	60,775	29,273	31,502	2,308	2,489	5,089	5,448	4,150	4,637	1,582	1,632	14 - 10
15 - 19	51,986	25,790	26,196	1,918	2,062	4,405	4,790	3,619	3,645	1,402	1,325	19 - 15
20 - 24	37,858	19,367	18,491	1,547	1,468	3,127	3,430	2,586	2,387	970	944	24 - 20
25 - 29	29,763	14,947	14,816	1,316	1,242	2,675	3,162	1,987	1,778	719	718	29 - 25
30 - 34	30,349	15,119	15,230	1,332	1,289	2,816	3,256	1,961	1,853	704	679	34 - 30
35 - 39	33,685	16,348	17,337	1,501	1,448	2,999	3,325	2,016	2,170	911	799	39 - 35
40 - 44	30,014	15,410	14,604	1,392	1,278	2,850	3,516	1,997	1,706	1,030	863	44 - 40
45 - 49	26,407	13,575	12,832	1,082	984	2,510	2,499	1,737	1,415	880	773	49 - 45
50 - 54	19,433	10,155	9,278	812	691	1,874	1,719	1,300	1,204	516	536	54 - 50
55 - 59	13,162	6,520	6,642	531	453	1,134	1,101	893	946	328	456	59 - 55
60 - 64	9,567	5,059	4,508	396	323	921	796	649	582	318	252	64 - 60
65 - 69	7,343	3,886	3,457	321	203	740	636	498	363	249	185	69 - 65
70 - 74	5,688	3,195	2,493	296	195	615	424	363	291	157	100	74 - 70
75 - 79	3,789	2,202	1,587	160	83	409	314	363	205	110	84	79 - 75
80 +	7,631	4,215	3,416	310	103	606	577	548	477	247	205	80+

جدول رقم ( ٤١ ) : السكان العمانيون حسب فئات السن والجنس على مستوى ولايات محافظة شمال الباطنة

Table No. (41) : Omani population by age groups and sex in the Wilayat of North Al Batinah Governorate

منتصف عام 2030

Age Groups	الجملة			السويق		الخابورة		صح		لوى		شناص		صحار		فئات السن
	Total			As Suwayq		Al khaburah		Saham		Liwa		Shinas		Sohar		
	كلا الجنسين	اناث	ذكور	اناث	ذكور	اناث	ذكور	اناث	ذكور	اناث	ذكور	اناث	ذكور	اناث	ذكور	
	Both Sexes	Female	Male	Female	Male	Female	Male	Female	Male	Female	Male	Female	Male	Female	Male	
<b>Total</b>	<b>689,537</b>	<b>338,564</b>	<b>350,973</b>	<b>84,526</b>	<b>86,507</b>	<b>41,044</b>	<b>43,287</b>	<b>71,526</b>	<b>73,713</b>	<b>22,973</b>	<b>22,694</b>	<b>37,693</b>	<b>39,929</b>	<b>80,802</b>	<b>84,843</b>	<b>الجملة</b>
<b>0 - 4</b>	<b>82,373</b>	<b>39,988</b>	<b>42,385</b>	10,160	10,565	4,707	5,205	8,262	8,843	2,984	3,017	4,369	4,549	9,506	10,206	<b>4 - 0</b>
<b>5 - 9</b>	<b>78,062</b>	<b>37,840</b>	<b>40,222</b>	9,843	10,296	4,676	5,102	7,898	8,114	2,665	2,770	4,036	4,397	8,722	9,543	<b>9 - 5</b>
<b>10 - 14</b>	<b>81,978</b>	<b>39,713</b>	<b>42,265</b>	10,461	11,006	4,983	5,523	8,338	9,031	2,716	2,751	4,180	4,577	9,035	9,377	<b>14 - 10</b>
<b>15 - 19</b>	<b>76,799</b>	<b>37,554</b>	<b>39,245</b>	9,373	9,778	4,627	4,901	8,239	8,285	2,612	2,462	4,226	4,723	8,477	9,096	<b>19 - 15</b>
<b>20 - 24</b>	<b>57,311</b>	<b>27,759</b>	<b>29,552</b>	6,731	7,131	3,523	3,591	5,915	6,092	1,899	1,823	3,228	3,668	6,463	7,247	<b>24 - 20</b>
<b>25 - 29</b>	<b>45,126</b>	<b>21,857</b>	<b>23,269</b>	5,212	5,468	2,684	2,867	4,663	4,832	1,466	1,489	2,577	2,885	5,255	5,728	<b>29 - 25</b>
<b>30 - 34</b>	<b>42,202</b>	<b>20,430</b>	<b>21,772</b>	4,885	5,083	2,433	2,467	4,219	4,662	1,365	1,376	2,165	2,600	5,363	5,584	<b>34 - 30</b>
<b>35 - 39</b>	<b>45,726</b>	<b>22,608</b>	<b>23,118</b>	5,759	5,805	2,803	2,814	4,696	4,778	1,304	1,401	2,145	2,362	5,901	5,958	<b>39 - 35</b>
<b>40 - 44</b>	<b>43,380</b>	<b>21,226</b>	<b>22,154</b>	5,205	5,328	2,582	2,619	4,624	4,685	1,284	1,397	2,174	2,240	5,357	5,885	<b>44 - 40</b>
<b>45 - 49</b>	<b>37,393</b>	<b>18,904</b>	<b>18,489</b>	4,885	4,538	2,297	2,274	4,347	4,144	1,077	1,011	1,947	1,992	4,351	4,530	<b>49 - 45</b>
<b>50 - 54</b>	<b>29,921</b>	<b>15,408</b>	<b>14,513</b>	3,846	3,641	1,758	1,818	3,300	3,309	918	842	1,881	1,533	3,705	3,370	<b>54 - 50</b>
<b>55 - 59</b>	<b>19,471</b>	<b>9,683</b>	<b>9,788</b>	2,247	1,962	1,109	1,327	1,896	1,984	801	798	1,234	1,291	2,396	2,426	<b>59 - 55</b>
<b>60 - 64</b>	<b>13,113</b>	<b>6,515</b>	<b>6,598</b>	1,433	1,577	716	794	1,236	1,342	542	432	949	790	1,639	1,663	<b>64 - 60</b>
<b>65 - 69</b>	<b>10,829</b>	<b>5,667</b>	<b>5,162</b>	1,241	1,261	548	535	1,105	1,022	486	324	835	758	1,452	1,262	<b>69 - 65</b>
<b>70 - 74</b>	<b>8,504</b>	<b>4,483</b>	<b>4,021</b>	1,110	947	499	399	939	835	323	301	621	587	991	952	<b>74 - 70</b>
<b>75 - 79</b>	<b>6,008</b>	<b>3,092</b>	<b>2,916</b>	745	719	349	293	644	635	224	180	399	464	731	625	<b>79 - 75</b>
<b>80 +</b>	<b>11,341</b>	<b>5,837</b>	<b>5,504</b>	1,390	1,402	750	758	1,205	1,120	307	320	727	513	1,458	1,391	<b>80+</b>

جدول رقم (٤٢) : السكان العمانيون حسب فئات السن والجنس على مستوى ولايات محافظة جنوب الباطنة

Table No. (42) : Omani population by age groups and sex in of the Wilayat of South Al Batinah Governorate

منتصف عام 2030

Age Groups	الجملة			المصنعة		بركاء		وادي المعاول		نخل		العوابي		الrustaq		فئات السن
	Total			Al Musanah		Barka		Wadi Al maawil		Nakhhal		Al Awabi		Al Rustaq		
	كلا الجنسين	اناث	ذكور	اناث	ذكور	اناث	ذكور	اناث	ذكور	اناث	ذكور	اناث	ذكور	اناث	ذكور	
	Both Sexes	Female	Male	Female	Male	Female	Male	Female	Male	Female	Male	Female	Male	Female	Male	
<b>Total</b>	<b>417,879</b>	<b>206,587</b>	<b>211,292</b>	<b>48,058</b>	<b>47,509</b>	<b>63,751</b>	<b>66,333</b>	<b>9,984</b>	<b>10,038</b>	<b>14,928</b>	<b>15,019</b>	<b>9,684</b>	<b>10,097</b>	<b>60,182</b>	<b>62,296</b>	<b>الجملة</b>
<b>0 - 4</b>	<b>49,072</b>	<b>23,777</b>	<b>25,295</b>	5,480	5,541	7,661	8,199	1,169	1,288	1,688	1,899	1,035	1,176	6,744	7,192	<b>4 - 0</b>
<b>5 - 9</b>	<b>51,077</b>	<b>24,646</b>	<b>26,431</b>	5,547	5,612	7,390	8,171	1,237	1,325	1,869	1,977	1,197	1,410	7,406	7,936	<b>9 - 5</b>
<b>10 - 14</b>	<b>53,191</b>	<b>25,719</b>	<b>27,472</b>	5,776	5,833	7,668	8,150	1,299	1,330	1,783	2,064	1,341	1,529	7,852	8,566	<b>14 - 10</b>
<b>15 - 19</b>	<b>46,508</b>	<b>22,803</b>	<b>23,705</b>	5,473	5,319	6,917	7,315	1,059	1,048	1,609	1,722	1,166	1,156	6,579	7,145	<b>19 - 15</b>
<b>20 - 24</b>	<b>32,869</b>	<b>16,296</b>	<b>16,573</b>	4,008	3,968	5,143	5,444	717	693	1,120	1,077	718	645	4,590	4,746	<b>24 - 20</b>
<b>25 - 29</b>	<b>25,187</b>	<b>12,572</b>	<b>12,615</b>	2,999	2,928	4,055	4,165	631	604	874	838	489	522	3,524	3,558	<b>29 - 25</b>
<b>30 - 34</b>	<b>24,443</b>	<b>12,213</b>	<b>12,230</b>	2,812	2,752	3,965	4,065	633	572	860	822	497	563	3,446	3,456	<b>34 - 30</b>
<b>35 - 39</b>	<b>28,356</b>	<b>13,852</b>	<b>14,504</b>	3,218	3,345	4,446	4,780	634	672	1,007	902	654	665	3,893	4,140	<b>39 - 35</b>
<b>40 - 44</b>	<b>25,980</b>	<b>13,262</b>	<b>12,718</b>	2,996	3,248	4,449	4,259	696	615	1,004	827	545	496	3,572	3,273	<b>44 - 40</b>
<b>45 - 49</b>	<b>23,176</b>	<b>11,842</b>	<b>11,334</b>	2,771	2,629	3,755	3,444	538	596	862	843	586	505	3,330	3,317	<b>49 - 45</b>
<b>50 - 54</b>	<b>17,327</b>	<b>8,805</b>	<b>8,522</b>	2,160	1,870	2,608	2,705	392	451	673	607	390	362	2,582	2,527	<b>54 - 50</b>
<b>55 - 59</b>	<b>10,808</b>	<b>5,584</b>	<b>5,224</b>	1,417	1,196	1,606	1,733	265	247	343	352	277	306	1,676	1,390	<b>59 - 55</b>
<b>60 - 64</b>	<b>7,509</b>	<b>3,749</b>	<b>3,760</b>	825	863	1,135	1,067	177	146	276	297	223	204	1,113	1,183	<b>64 - 60</b>
<b>65 - 69</b>	<b>6,423</b>	<b>3,266</b>	<b>3,157</b>	756	751	897	862	148	118	261	221	154	172	1,050	1,033	<b>69 - 65</b>
<b>70 - 74</b>	<b>5,215</b>	<b>2,795</b>	<b>2,420</b>	600	526	711	703	136	92	213	208	146	131	989	760	<b>74 - 70</b>
<b>75 - 79</b>	<b>3,498</b>	<b>1,844</b>	<b>1,654</b>	441	389	517	473	99	79	145	114	87	76	555	523	<b>79 - 75</b>
<b>80 +</b>	<b>7,240</b>	<b>3,562</b>	<b>3,678</b>	779	739	828	798	154	162	341	249	179	179	1,281	1,551	<b>80+</b>

جدول رقم ( ٤٣ ) : السكان العمانيون حسب فئات السن والجنس على مستوى ولايات محافظة جنوب الشرقية

Table No. (43) : Omani population by age groups and sex in of the Wilayat of South Ash Sharqiyah Governorate

منتصف عام 2030 Mid-year 2030

Age Groups	الجملة			مصيرة		جعلان بني بو علي		جعلان بني بو حسن		الكامل والوافي		صور		فئات السن
	Total			Masirah		Jaalan bani bu Ali		Jaalan bani bu Hasan		Al Kamil wa al Wafi		Sur		
	كلا الجنسين	اناث	ذكور	اناث	ذكور	اناث	ذكور	اناث	ذكور	اناث	ذكور	اناث	ذكور	
	Both Sexes	Female	Male	Female	Male	Female	Male	Female	Male	Female	Male	Female	Male	
Total	283,257	142,174	141,083	5,743	5,092	49,383	50,332	23,331	24,080	17,479	16,159	46,238	45,420	الجملة
0 - 4	37,158	18,289	18,869	646	573	7,313	7,565	3,051	3,237	2,090	2,135	5,189	5,359	4 - 0
5 - 9	37,243	18,259	18,984	693	609	7,049	7,325	3,122	3,383	2,342	2,189	5,053	5,478	9 - 5
10 - 14	35,372	17,347	18,025	545	542	6,688	6,940	2,948	3,200	2,181	2,133	4,985	5,210	14 - 10
15 - 19	28,663	14,262	14,401	550	429	5,152	5,295	2,529	2,586	1,764	1,676	4,267	4,415	19 - 15
20 - 24	19,926	10,199	9,727	428	370	3,457	3,350	1,709	1,660	1,323	1,016	3,282	3,331	24 - 20
25 - 29	16,324	8,200	8,124	362	348	2,701	2,644	1,255	1,349	955	855	2,927	2,928	29 - 25
30 - 34	16,092	8,209	7,883	447	361	2,551	2,578	1,153	1,266	1,068	803	2,990	2,875	34 - 30
35 - 39	18,551	9,551	9,000	449	382	2,748	2,781	1,383	1,300	1,242	1,074	3,729	3,463	39 - 35
40 - 44	17,907	8,838	9,069	334	378	2,709	3,127	1,303	1,336	1,111	1,003	3,381	3,225	44 - 40
45 - 49	15,395	7,760	7,635	331	350	2,297	2,342	1,311	1,302	944	876	2,877	2,765	49 - 45
50 - 54	12,081	6,330	5,751	294	227	2,187	1,912	1,061	983	710	639	2,078	1,990	54 - 50
55 - 59	7,964	4,112	3,852	207	209	1,394	1,269	638	657	440	458	1,433	1,259	59 - 55
60 - 64	5,690	2,923	2,767	126	127	850	943	520	461	281	319	1,146	917	64 - 60
65 - 69	4,482	2,420	2,062	147	78	700	631	389	413	238	264	946	676	69 - 65
70 - 74	3,587	1,990	1,597	61	51	522	544	341	331	295	188	771	483	74 - 70
75 - 79	2,347	1,247	1,100	49	36	370	377	186	201	214	142	428	344	79 - 75
80 +	4,475	2,238	2,237	74	22	695	709	432	415	281	389	756	702	80+

جدول رقم ( ٤٤ ) : السكان العمانيون حسب فئات السن والجنس على مستوى ولايات محافظة شمال الشرقية

Table No. (44) : Omani population by age groups and sex in the Wilayat of North Ash Sharqiyah Governorate

منتصف عام 2030 Mid-year 2030

Age Groups	الجملة			دماء والظانيين		وادي بني خالد		القبائل		بديّة		المضبيبي		ابراء		فئات السن
	Total			Dima wa at Taiyyin		Wadi bani Khalid		Al Qabil		Bidiyah		Al Mundaybi		Ibra		
	كلا الجنسين Both Sexes	اناث Female	ذكور Male	اناث Female	ذكور Male	اناث Female	ذكور Male	اناث Female	ذكور Male	اناث Female	ذكور Male	اناث Female	ذكور Male	اناث Female	ذكور Male	
<b>Total</b>	<b>245,149</b>	<b>122,693</b>	<b>122,456</b>	<b>16,127</b>	<b>15,023</b>	<b>7,376</b>	<b>7,498</b>	<b>12,152</b>	<b>12,794</b>	<b>15,338</b>	<b>14,559</b>	<b>53,650</b>	<b>52,731</b>	<b>18,050</b>	<b>19,851</b>	<b>الجملة</b>
0 - 4	30,798	14,906	15,892	2,030	2,073	871	1,018	1,481	1,690	1,706	1,578	6,599	7,215	2,219	2,318	4 - 0
5 - 9	32,811	15,891	16,920	2,118	2,163	936	1,189	1,588	1,830	1,961	1,876	6,815	7,265	2,473	2,597	9 - 5
10 - 14	31,389	15,061	16,328	2,125	2,204	997	1,142	1,512	1,658	1,901	1,872	6,418	7,106	2,108	2,346	14 - 10
15 - 19	25,928	12,585	13,343	1,823	1,756	811	856	1,208	1,337	1,453	1,591	5,542	5,427	1,748	2,376	19 - 15
20 - 24	17,828	9,001	8,827	1,094	976	477	460	900	825	1,131	954	4,098	3,620	1,301	1,992	24 - 20
25 - 29	13,544	7,056	6,488	887	672	389	348	700	685	817	781	3,174	2,932	1,089	1,070	29 - 25
30 - 34	13,444	6,907	6,537	805	691	342	320	655	709	875	763	3,081	3,016	1,149	1,038	34 - 30
35 - 39	14,926	7,810	7,116	1,028	784	416	283	704	711	1,136	992	3,265	3,023	1,261	1,323	39 - 35
40 - 44	14,900	7,777	7,123	1,005	790	371	394	863	815	1,030	954	3,404	3,010	1,104	1,160	44 - 40
45 - 49	13,022	6,864	6,158	811	653	443	312	641	572	844	907	3,093	2,654	1,032	1,060	49 - 45
50 - 54	10,111	5,309	4,802	638	619	342	257	501	469	699	588	2,304	2,112	825	757	54 - 50
55 - 59	6,868	3,480	3,388	435	406	209	179	365	355	408	390	1,605	1,543	458	515	59 - 55
60 - 64	4,715	2,459	2,256	324	285	150	158	281	236	296	263	1,049	937	359	377	64 - 60
65 - 69	4,064	2,067	1,997	274	248	156	151	183	197	241	245	957	914	256	242	69 - 65
70 - 74	3,610	1,876	1,734	312	260	150	145	183	195	247	232	779	700	205	202	74 - 70
75 - 79	1,978	1,132	846	158	123	115	82	128	108	133	105	460	335	138	93	79 - 75
80 +	5,213	2,512	2,701	260	320	201	204	259	402	460	468	1,007	922	325	385	80+



جدول رقم ( ٤٥ ) : السكان العمانيون حسب فئات السن والجنس على مستوى ولايات محافظة الظاهرة  
 Table No. (45) : Omani population by age groups and sex in the Wilayat of Adh Dhahira Governorate  
 منتصف عام 2030

Age Groups	الجملة			ضنك		ينقل		عبري		فئات السن
	Total			Dank		Yanqul		Ibri		
	كلا الجنسين Both Sexes	اناث Female	ذكور Male	اناث Female	ذكور Male	اناث Female	ذكور Male	اناث Female	ذكور Male	
<b>Total</b>	<b>209,032</b>	<b>103,643</b>	<b>105,389</b>	<b>12,166</b>	<b>11,329</b>	<b>13,266</b>	<b>13,428</b>	<b>78,211</b>	<b>80,632</b>	<b>الجملة</b>
0 - 4	23,574	11,439	12,135	1,220	1,236	1,472	1,568	8,747	9,331	4 - 0
5 - 9	24,742	11,910	12,832	1,240	1,412	1,515	1,775	9,155	9,645	9 - 5
10 - 14	25,093	12,349	12,744	1,506	1,386	1,640	1,742	9,203	9,616	14 - 10
15 - 19	21,931	10,609	11,322	1,269	1,169	1,333	1,409	8,007	8,744	19 - 15
20 - 24	15,864	7,823	8,041	852	784	909	878	6,062	6,379	24 - 20
25 - 29	13,496	6,732	6,764	759	715	859	780	5,114	5,269	29 - 25
30 - 34	13,640	6,983	6,657	863	699	832	804	5,288	5,154	34 - 30
35 - 39	14,436	7,126	7,310	838	702	941	833	5,347	5,775	39 - 35
40 - 44	13,867	6,743	7,124	926	879	806	822	5,011	5,423	44 - 40
45 - 49	10,613	5,025	5,588	525	619	582	668	3,918	4,301	49 - 45
50 - 54	9,385	4,865	4,520	551	550	645	651	3,669	3,319	54 - 50
55 - 59	6,116	2,984	3,132	358	366	419	395	2,207	2,371	59 - 55
60 - 64	4,284	2,334	1,950	322	181	378	261	1,634	1,508	64 - 60
65 - 69	3,630	1,985	1,645	250	214	279	276	1,456	1,155	69 - 65
70 - 74	2,777	1,558	1,219	237	151	205	185	1,116	883	74 - 70
75 - 79	1,926	1,132	794	146	110	189	135	797	549	79 - 75
80 +	3,658	2,046	1,612	304	156	262	246	1,480	1,210	80+

جدول رقم (٤٦) : السكان العمانيون حسب فئات السن والجنس على مستوى ولايات محافظة الوسطى

Table No. (46) : Omani population by age groups and sex in the Wilayat of Al Wusta Governorate

منتصف عام 2030 Mid-year

Age Groups	الجملة			الجازر		الدقم		محوط		هيما		فئات السن
	Total			Al Jazer		Ad Duqm		Muhut		Hayma		
	كلا الجنسين	اثاث	ذكور	اثاث	ذكور	اثاث	ذكور	اثاث	ذكور	اثاث	ذكور	
	Both Sexes	Female	Male	Female	Male	Female	Male	Female	Male	Female	Male	
<b>Total</b>	<b>34,222</b>	<b>17,537</b>	<b>16,685</b>	<b>2,660</b>	<b>1,732</b>	<b>3,373</b>	<b>3,519</b>	<b>9,682</b>	<b>10,000</b>	<b>1,822</b>	<b>1,434</b>	<b>الجملة</b>
0 - 4	4,122	2,099	2,023	286	212	349	447	1,217	1,172	247	192	4 - 0
5 - 9	4,547	2,279	2,268	322	215	402	463	1,291	1,400	264	190	9 - 5
10 - 14	4,651	2,357	2,294	337	207	477	492	1,315	1,396	228	199	14 - 10
15 - 19	3,857	1,999	1,858	320	187	429	426	1,048	1,113	202	132	19 - 15
20 - 24	2,787	1,470	1,317	241	166	303	272	771	756	155	123	24 - 20
25 - 29	1,830	924	906	145	96	166	191	504	533	109	86	29 - 25
30 - 34	1,457	766	691	107	73	142	130	446	416	71	72	34 - 30
35 - 39	1,784	993	791	145	75	215	188	542	463	91	65	39 - 35
40 - 44	2,179	1,178	1,001	225	115	228	213	608	590	117	83	44 - 40
45 - 49	1,748	900	848	175	98	181	188	454	507	90	55	49 - 45
50 - 54	1,453	711	742	133	94	167	183	340	384	71	81	54 - 50
55 - 59	944	408	536	53	65	81	84	248	337	26	50	59 - 55
60 - 64	685	348	337	47	45	80	69	188	196	33	27	64 - 60
65 - 69	627	300	327	28	36	50	68	189	201	33	22	69 - 65
70 - 74	526	277	249	51	22	46	44	166	173	14	10	74 - 70
75 - 79	305	167	138	18	7	16	32	119	84	14	15	79 - 75
80 +	720	361	359	27	19	41	29	236	279	57	32	80+

جدول رقم (٤٧) : السكان العمانيون حسب فئات السن والجنس على مستوى ولايات محافظة مسقط

Table No. (47) : Omani population by age groups and sex in Wilayats of Muscat Governorate

منتصف عام 2035

Age Groups	الجملة			قريات		السيب		بوشر		العمرات		مطرح		مسقط		فئات السن
	Total			Qurayyat		As Seeb		Bawshar		Al Amrat		Mutrah		Muscat		
	كلا الجنسين	اناث	ذكور	اناث	ذكور	اناث	ذكور	اناث	ذكور	اناث	ذكور	اناث	ذكور	اناث	ذكور	
	Both Sexes	Female	Male	Female	Male	Female	Male	Female	Male	Female	Male	Female	Male	Female	Male	
<b>Total</b>	<b>769,745</b>	<b>383,357</b>	<b>386,388</b>	<b>34,481</b>	<b>32,067</b>	<b>187,797</b>	<b>191,190</b>	<b>64,203</b>	<b>67,420</b>	<b>53,045</b>	<b>52,846</b>	<b>29,396</b>	<b>28,071</b>	<b>14,435</b>	<b>14,794</b>	<b>الجملة</b>
0 - 4	78,781	39,175	39,606	3,453	3,518	19,860	19,973	6,087	6,319	5,463	5,880	2,864	2,481	1,448	1,435	4 - 0
5 - 9	77,847	38,676	39,171	3,364	3,557	19,775	19,789	6,236	6,412	5,572	5,831	2,468	2,340	1,261	1,242	9 - 5
10 - 14	74,086	36,875	37,211	3,737	3,796	18,557	18,849	5,815	6,033	5,248	5,180	2,217	2,059	1,301	1,294	14 - 10
15 - 19	73,130	35,771	37,359	3,580	3,709	17,869	19,120	5,663	5,753	4,948	4,964	2,406	2,301	1,305	1,512	19 - 15
20 - 24	71,634	34,377	37,257	3,059	2,755	17,026	19,556	5,728	6,271	4,607	4,483	2,674	2,671	1,283	1,521	24 - 20
25 - 29	55,048	27,170	27,878	2,307	2,166	13,257	13,415	4,476	4,909	3,808	3,754	2,235	2,420	1,087	1,214	29 - 25
30 - 34	47,618	23,686	23,932	1,836	1,608	11,692	11,327	3,757	4,101	3,512	3,560	1,974	2,237	915	1,099	34 - 30
35 - 39	52,348	26,438	25,910	1,937	1,689	13,004	12,617	4,702	4,634	3,725	3,746	2,080	2,159	990	1,065	39 - 35
40 - 44	62,525	30,996	31,529	2,339	1,819	15,476	16,087	5,760	5,979	3,976	4,203	2,312	2,359	1,133	1,082	44 - 40
45 - 49	56,992	27,509	29,483	2,188	2,051	13,484	14,867	5,144	5,944	3,615	3,481	2,226	2,131	852	1,009	49 - 45
50 - 54	42,845	20,778	22,067	1,731	1,602	9,745	10,555	3,705	4,706	2,862	2,739	1,922	1,671	813	794	54 - 50
55 - 59	29,638	14,880	14,758	1,379	1,222	6,604	6,520	2,668	3,132	1,999	2,102	1,467	1,217	763	565	59 - 55
60 - 64	16,715	8,499	8,216	909	799	3,813	3,603	1,362	1,462	1,178	1,166	833	822	404	364	64 - 60
65 - 69	10,060	5,629	4,431	718	515	2,405	1,992	918	706	754	591	562	430	272	197	69 - 65
70 - 74	7,679	4,640	3,039	578	441	2,023	1,280	693	372	681	459	418	317	247	170	74 - 70
75 - 79	5,318	3,472	1,846	499	306	1,398	666	603	298	514	263	304	208	154	105	79 - 75
80 +	7,481	4,786	2,695	867	514	1,809	974	886	389	583	444	434	248	207	126	80+

جدول رقم ( ٤٨ ) : السكان العمانيون حسب فئات السن والجنس على مستوى ولايات محافظة ظفار

Table No. (48) : Omani population by age groups and sex in Wilayats of Dhofar Governorate

منتصف عام 2035

Age Groups	ثمرية		رخيوت		مرباط		طاقية		صلالة		فئات السن
	Thumrayt		Rakhyut		Mirbat		Taqah		Salalah		
	اناث	ذكور	اناث	ذكور	اناث	ذكور	اناث	ذكور	اناث	ذكور	
	Female	Male	Female	Male	Female	Male	Female	Male	Female	Male	
<b>Total</b>	<b>9,567</b>	<b>10,058</b>	<b>3,287</b>	<b>3,245</b>	<b>7,754</b>	<b>8,108</b>	<b>13,242</b>	<b>13,783</b>	<b>102,472</b>	<b>106,314</b>	<b>الجملة</b>
<b>0 - 4</b>	1,232	1,410	307	292	621	704	1,175	1,294	10,102	10,568	<b>4 - 0</b>
<b>5 - 9</b>	1,194	1,300	338	352	652	764	1,203	1,347	10,014	10,572	<b>9 - 5</b>
<b>10 - 14</b>	998	1,157	381	352	756	833	1,307	1,460	10,247	10,608	<b>14 - 10</b>
<b>15 - 19</b>	1,014	1,028	350	332	761	795	1,363	1,443	9,601	10,211	<b>19 - 15</b>
<b>20 - 24</b>	793	858	299	310	763	801	1,340	1,316	9,706	10,156	<b>24 - 20</b>
<b>25 - 29</b>	720	710	214	248	631	685	997	1,145	8,149	8,057	<b>29 - 25</b>
<b>30 - 34</b>	514	578	114	154	443	501	740	822	6,744	7,156	<b>34 - 30</b>
<b>35 - 39</b>	412	424	133	142	316	366	526	685	5,944	6,822	<b>39 - 35</b>
<b>40 - 44</b>	569	510	270	211	455	487	740	772	6,910	7,163	<b>44 - 40</b>
<b>45 - 49</b>	536	624	238	242	638	537	996	927	6,646	7,623	<b>49 - 45</b>
<b>50 - 54</b>	426	461	170	217	485	594	924	974	6,012	6,626	<b>54 - 50</b>
<b>55 - 59</b>	291	286	129	140	373	374	617	491	4,112	4,124	<b>59 - 55</b>
<b>60 - 64</b>	161	157	111	91	273	238	345	400	2,581	2,376	<b>64 - 60</b>
<b>65 - 69</b>	146	171	88	56	190	153	286	261	1,664	1,437	<b>69 - 65</b>
<b>70 - 74</b>	155	105	62	29	135	77	279	146	1,397	886	<b>74 - 70</b>
<b>75 - 79</b>	143	78	50	20	122	51	214	119	972	592	<b>79 - 75</b>
<b>80 +</b>	263	201	33	57	140	148	190	181	1,671	1,337	<b>80+</b>

تابع - continue

جدول رقم ( ٤٨ ) : السكان العمانيون حسب فئات السن والجنس على مستوى ولايات محافظة ظفار

Table No. (48) : Omani population by age groups and sex in Wilayats of Dhofar Governorate  
منتصف عام 2035

Age Groups	الجملة			سحد		شليم وجزر الحلايبات		مقشن		المزبونة		ضلكوت		فئات السن
	Total			Sadh		Shalim wa juzr al Hallniyat		Muqshin		Al Mazunah		Dalkut		
	كلا الجنسين	اناث	ذكور	اناث	ذكور	اناث	ذكور	اناث	ذكور	اناث	ذكور	اناث	ذكور	
	Both Sexes	Female	Male	Female	Male	Female	Male	Female	Male	Female	Male	Female	Male	
<b>Total</b>	<b>318,048</b>	<b>156,073</b>	<b>161,975</b>	<b>4,221</b>	<b>4,539</b>	<b>3,246</b>	<b>2,754</b>	<b>917</b>	<b>957</b>	<b>9,636</b>	<b>10,407</b>	<b>1,731</b>	<b>1,810</b>	<b>الجملة</b>
0 - 4	5,957	15,634	16,718	388	455	341	321	101	100	1,179	1,381	188	193	4 - 0
5 - 9	6,084	15,641	16,811	393	442	389	342	105	112	1,185	1,425	168	155	9 - 5
10 - 14	6,033	16,009	16,863	429	476	396	321	96	109	1,221	1,325	178	222	14 - 10
15 - 19	5,450	15,253	15,843	411	477	364	269	82	92	1,128	1,014	179	182	19 - 15
20 - 24	4,899	14,830	15,222	433	460	310	231	95	91	912	832	179	167	24 - 20
25 - 29	4,055	12,081	12,251	359	366	272	182	65	88	538	631	136	139	29 - 25
30 - 34	2,781	9,311	10,025	201	253	126	117	52	50	310	306	67	88	34 - 30
35 - 39	2,323	8,142	9,240	160	159	110	124	57	38	411	385	73	95	39 - 35
40 - 44	3,048	10,156	10,329	200	218	184	180	49	44	635	626	144	118	44 - 40
45 - 49	3,527	10,390	11,297	310	356	217	123	52	59	627	659	130	147	49 - 45
50 - 54	3,592	9,008	10,328	271	303	168	230	47	75	421	738	84	110	54 - 50
55 - 59	1,967	6,234	6,176	271	225	133	104	48	32	200	315	60	85	59 - 55
60 - 64	1,366	3,961	3,782	114	130	80	66	3	26	236	258	57	40	64 - 60
65 - 69	969	2,669	2,448	114	109	33	63	13	8	102	148	33	42	69 - 65
70 - 74	523	2,259	1,421	58	49	32	22	0	0	109	95	32	12	74 - 70
75 - 79	390	1,729	985	73	25	22	20	17	0	111	77	5	3	79 - 75
80 +	887	2,766	2,236	36	36	69	39	35	33	311	192	18	12	80+

جدول رقم (٤٩) : السكان العمانيون حسب فئات السن والجنس على مستوى ولايات محافظة مسندم

Table No. (49) : Omani population by age groups and sex in Wilayats of Musandum Governorate

منتصف عام ٢٠٣٥م

Age Groups	الجملة			مدحا		بخا		دبا		خصب		فئات السن
	Total			Madha		Bukha		Daba		Khasab		
	كلا الجنسين	اناث	ذكور	اناث	ذكور	اناث	ذكور	اناث	ذكور	اناث	ذكور	
	Both Sexes	Female	Male	Female	Male	Female	Male	Female	Male	Female	Male	
<b>Total</b>	<b>41,976</b>	<b>20,833</b>	<b>21,143</b>	<b>2,126</b>	<b>2,242</b>	<b>1,929</b>	<b>1,800</b>	<b>4,044</b>	<b>4,027</b>	<b>12,734</b>	<b>13,074</b>	<b>الجملة</b>
<b>0 - 4</b>	<b>4,033</b>	<b>2,008</b>	<b>2,025</b>	264	243	153	134	383	368	1,208	1,280	<b>4 - 0</b>
<b>5 - 9</b>	<b>3,821</b>	<b>1,951</b>	<b>1,870</b>	214	239	174	156	406	365	1,157	1,110	<b>9 - 5</b>
<b>10 - 14</b>	<b>3,873</b>	<b>1,906</b>	<b>1,967</b>	240	244	149	116	384	389	1,133	1,218	<b>14 - 10</b>
<b>15 - 19</b>	<b>4,077</b>	<b>2,010</b>	<b>2,067</b>	227	251	158	162	398	388	1,227	1,266	<b>19 - 15</b>
<b>20 - 24</b>	<b>3,872</b>	<b>1,940</b>	<b>1,932</b>	216	236	169	150	368	341	1,187	1,205	<b>24 - 20</b>
<b>25 - 29</b>	<b>3,305</b>	<b>1,584</b>	<b>1,721</b>	145	177	149	171	324	363	966	1,010	<b>29 - 25</b>
<b>30 - 34</b>	<b>2,494</b>	<b>1,180</b>	<b>1,314</b>	112	111	108	142	216	251	744	810	<b>34 - 30</b>
<b>35 - 39</b>	<b>2,234</b>	<b>1,141</b>	<b>1,093</b>	143	113	135	101	200	213	663	666	<b>39 - 35</b>
<b>40 - 44</b>	<b>2,551</b>	<b>1,225</b>	<b>1,326</b>	98	165	103	111	230	255	794	795	<b>44 - 40</b>
<b>45 - 49</b>	<b>2,382</b>	<b>1,182</b>	<b>1,200</b>	75	149	126	163	250	228	731	660	<b>49 - 45</b>
<b>50 - 54</b>	<b>2,288</b>	<b>1,180</b>	<b>1,108</b>	107	75	82	52	294	248	697	733	<b>54 - 50</b>
<b>55 - 59</b>	<b>2,353</b>	<b>1,175</b>	<b>1,178</b>	92	57	145	119	201	181	737	821	<b>59 - 55</b>
<b>60 - 64</b>	<b>1,561</b>	<b>767</b>	<b>794</b>	43	48	82	66	146	128	496	552	<b>64 - 60</b>
<b>65 - 69</b>	<b>1,073</b>	<b>502</b>	<b>571</b>	14	25	77	43	85	110	326	393	<b>69 - 65</b>
<b>70 - 74</b>	<b>766</b>	<b>395</b>	<b>371</b>	34	20	46	37	79	85	236	229	<b>74 - 70</b>
<b>75 - 79</b>	<b>617</b>	<b>351</b>	<b>266</b>	38	33	46	40	36	58	231	135	<b>79 - 75</b>
<b>80 +</b>	<b>676</b>	<b>336</b>	<b>340</b>	64	56	27	37	44	56	201	191	<b>80+</b>

جدول رقم ( ٥٠ ) : السكان العمانيون حسب فئات السن والجنس على مستوى ولايات محافظة البريمي

Table No. (50) : Omani population by age groups and sex in the Wilayat of Al Buraymi Governorate

منتصف عام 2035

Age Groups	الجملة			السنية		محضة		البريمي		فئات السن
	Total			As Sunaynah		Mahdah		Al Buraymi		
	كلا الجنسين Both Sexes	اناث Female	ذكور Male	اناث Female	ذكور Male	اناث Female	ذكور Male	اناث Female	ذكور Male	
<b>Total</b>	<b>87,368</b>	<b>41,555</b>	<b>45,813</b>	<b>276</b>	<b>376</b>	<b>4,030</b>	<b>4,426</b>	<b>37,249</b>	<b>41,011</b>	<b>الجملة</b>
0 - 4	9,321	4,436	4,885	38	39	411	536	3,987	4,310	4 - 0
5 - 9	9,447	4,529	4,918	41	49	464	524	4,024	4,345	9 - 5
10 - 14	9,722	4,737	4,985	38	49	528	598	4,171	4,338	14 - 10
15 - 19	9,423	4,425	4,998	31	41	467	502	3,927	4,455	19 - 15
20 - 24	8,408	3,967	4,441	27	38	393	425	3,547	3,978	24 - 20
25 - 29	6,455	3,068	3,387	15	16	271	292	2,782	3,079	29 - 25
30 - 34	5,211	2,472	2,739	5	21	222	223	2,245	2,495	34 - 30
35 - 39	4,838	2,335	2,503	17	8	194	240	2,124	2,255	39 - 35
40 - 44	5,728	2,597	3,131	10	23	186	257	2,401	2,851	44 - 40
45 - 49	5,241	2,612	2,629	32	14	211	174	2,369	2,441	49 - 45
50 - 54	4,467	2,119	2,348	4	25	212	165	1,903	2,158	54 - 50
55 - 59	3,713	1,616	2,097	3	17	202	151	1,411	1,929	59 - 55
60 - 64	1,876	816	1,060	4	18	68	108	744	934	64 - 60
65 - 69	1,150	582	568	0	3	59	69	523	496	69 - 65
70 - 74	808	443	365	4	1	65	51	374	313	74 - 70
75 - 79	636	367	269	0	5	30	17	337	247	79 - 75
80 +	924	434	490	7	9	47	94	380	387	80+

جدول رقم ( ٥١ ) : السكان العمانيون حسب فئات السن والجنس على مستوى ولايات محافظة الداخلية

Table No. (51) : Omani population by age groups and sex at in the Wilayat of Ad Dakhliyah Governorate

منتصف عام 2035

Age Groups	الحمراء Al Hamra		منح Manah		بهلاء Bahla		نزوى Nizwa		فئات السن
	اناث Female	ذكور Male	اناث Female	ذكور Male	اناث Female	ذكور Male	اناث Female	ذكور Male	
<b>Total</b>	<b>18,614</b>	<b>17,749</b>	<b>13,276</b>	<b>13,144</b>	<b>52,995</b>	<b>54,390</b>	<b>67,291</b>	<b>67,225</b>	<b>الجملة</b>
0 - 4	2,016	2,024	1,509	1,707	6,130	6,705	7,727	8,518	4 - 0
5 - 9	2,343	2,273	1,429	1,538	6,127	6,533	7,641	8,381	9 - 5
10 - 14	2,153	2,414	1,468	1,625	5,631	6,318	7,357	7,561	14 - 10
15 - 19	2,076	2,028	1,431	1,421	5,636	5,917	7,358	7,343	19 - 15
20 - 24	1,619	1,443	1,312	1,154	4,821	4,560	6,928	6,515	24 - 20
25 - 29	1,201	989	927	903	3,777	3,680	4,395	4,410	29 - 25
30 - 34	1,006	878	723	699	2,958	2,914	3,698	3,727	34 - 30
35 - 39	927	855	677	786	2,706	2,990	3,587	3,955	39 - 35
40 - 44	1,224	977	699	593	2,760	2,702	3,690	3,233	44 - 40
45 - 49	969	1,044	758	743	2,984	2,943	3,958	3,655	49 - 45
50 - 54	743	718	726	568	2,803	2,683	3,017	2,871	54 - 50
55 - 59	772	582	581	531	1,980	2,121	2,425	2,326	59 - 55
60 - 64	393	400	289	316	1,412	1,389	1,736	1,602	64 - 60
65 - 69	306	283	159	188	870	931	1,018	1,036	69 - 65
70 - 74	266	265	150	120	712	674	812	702	74 - 70
75 - 79	156	171	154	99	572	419	647	500	79 - 75
80 +	444	405	284	153	1,116	911	1,297	890	80+



تابع - continue

جدول رقم ( ٥١ ) : السكان العمانيون حسب فئات السن والجنس على مستوى ولايات محافظة الداخلية

Table No. (51) : Omani population by age groups and sex at in the Wilayat of Ad Dakhliyah Governorate  
منتصف عام 2035

Age Groups	الجملة			بديب		سمائل		ازكي		ادم		فئات السن
	Total			BidBid		Samail		Izki		Adam		
	كلا الجنسين	اناث	ذكور	اناث	ذكور	اناث	ذكور	اناث	ذكور	اناث	ذكور	
	Both Sexes	Female	Male	Female	Male	Female	Male	Female	Male	Female	Male	
<b>Total</b>	<b>554,629</b>	<b>276,073</b>	<b>278,556</b>	<b>22,818</b>	<b>21,823</b>	<b>48,890</b>	<b>52,985</b>	<b>37,356</b>	<b>36,968</b>	<b>14,833</b>	<b>14,272</b>	<b>الجملة</b>
0 - 4	66,627	31,807	34,820	2,738	2,820	5,634	6,412	4,436	4,934	1,617	1,700	4 - 0
5 - 9	65,698	31,896	33,802	2,542	2,596	5,575	6,005	4,580	4,793	1,659	1,683	9 - 5
10 - 14	62,916	30,196	32,720	2,401	2,592	5,277	5,721	4,278	4,821	1,631	1,668	14 - 10
15 - 19	60,011	29,508	30,503	2,214	2,407	5,056	5,640	4,137	4,237	1,600	1,510	19 - 15
20 - 24	50,308	25,607	24,701	2,064	1,965	4,159	4,631	3,421	3,190	1,283	1,243	24 - 20
25 - 29	37,447	18,716	18,731	1,660	1,573	3,364	4,028	2,488	2,252	904	896	29 - 25
30 - 34	30,712	15,313	15,399	1,360	1,303	2,862	3,329	1,991	1,872	715	677	34 - 30
35 - 39	30,074	14,510	15,564	1,344	1,302	2,672	3,023	1,789	1,947	808	706	39 - 35
40 - 44	31,094	15,893	15,201	1,446	1,331	2,952	3,704	2,059	1,778	1,063	883	44 - 40
45 - 49	31,071	16,010	15,061	1,285	1,152	2,973	2,975	2,046	1,662	1,037	887	49 - 45
50 - 54	25,551	13,146	12,405	1,064	924	2,438	2,326	1,691	1,610	664	705	54 - 50
55 - 59	20,406	10,379	10,027	851	686	1,818	1,677	1,432	1,427	520	677	59 - 55
60 - 64	13,541	6,982	6,559	547	473	1,272	1,169	897	850	436	360	64 - 60
65 - 69	8,480	4,411	4,069	364	241	845	751	567	428	282	211	69 - 65
70 - 74	6,496	3,516	2,980	336	236	682	517	395	352	163	114	74 - 70
75 - 79	5,016	2,905	2,111	213	115	541	420	476	276	146	111	79 - 75
80 +	9,181	5,278	3,903	389	107	770	657	673	539	305	241	80+

جدول رقم ( ٥٢ ) : السكان العمانيون حسب فئات السن والجنس على مستوى ولايات محافظة شمال الباطنة

Table No. (52) : Omani population by age groups and sex in the Wilayat of North Al Batinah Governorate

منتصف عام 2035 Mid-year 2035

Age Groups	الجملة			السويق		الخابورة		صح		لوى		شناص		صحار		فئات السن
	Total			As Suwayq		Al khaburah		Saham		Liwa		Shinas		Sohar		
	كلا الجنسين	اناث	ذكور	اناث	ذكور	اناث	ذكور	اناث	ذكور	اناث	ذكور	اناث	ذكور	اناث	ذكور	
	Both Sexes	Female	Male	Female	Male	Female	Male	Female	Male	Female	Male	Female	Male	Female	Male	
<b>Total</b>	<b>761,191</b>	<b>373,317</b>	<b>387,874</b>	<b>93,312</b>	<b>95,710</b>	<b>45,342</b>	<b>48,050</b>	<b>78,631</b>	<b>81,338</b>	<b>25,444</b>	<b>25,034</b>	<b>41,443</b>	<b>43,895</b>	<b>89,145</b>	<b>93,847</b>	<b>الجملة</b>
<b>0 - 4</b>	<b>83,723</b>	<b>40,589</b>	<b>43,134</b>	10,358	10,795	4,794	5,315	8,369	8,988	3,033	3,068	4,382	4,576	9,653	10,392	<b>4 - 0</b>
<b>5 - 9</b>	<b>76,500</b>	<b>37,036</b>	<b>39,464</b>	9,677	10,145	4,595	5,022	7,711	7,950	2,610	2,712	3,899	4,261	8,544	9,374	<b>9 - 5</b>
<b>10 - 14</b>	<b>83,540</b>	<b>40,426</b>	<b>43,114</b>	10,699	11,276	5,094	5,654	8,464	9,200	2,767	2,799	4,202	4,616	9,200	9,569	<b>14 - 10</b>
<b>15 - 19</b>	<b>87,303</b>	<b>42,350</b>	<b>44,953</b>	10,610	11,246	5,241	5,636	9,253	9,464	2,942	2,810	4,711	5,346	9,593	10,451	<b>19 - 15</b>
<b>20 - 24</b>	<b>74,922</b>	<b>36,193</b>	<b>38,729</b>	8,821	9,387	4,614	4,728	7,690	7,978	2,480	2,384	4,149	4,749	8,439	9,503	<b>24 - 20</b>
<b>25 - 29</b>	<b>55,848</b>	<b>26,968</b>	<b>28,880</b>	6,462	6,823	3,320	3,578	5,736	5,989	1,811	1,838	3,139	3,533	6,500	7,119	<b>29 - 25</b>
<b>30 - 34</b>	<b>41,991</b>	<b>20,398</b>	<b>21,593</b>	4,904	5,064	2,437	2,464	4,206	4,624	1,362	1,362	2,131	2,541	5,358	5,538	<b>34 - 30</b>
<b>35 - 39</b>	<b>40,176</b>	<b>19,785</b>	<b>20,391</b>	5,063	5,132	2,461	2,491	4,095	4,205	1,143	1,235	1,852	2,065	5,171	5,263	<b>39 - 35</b>
<b>40 - 44</b>	<b>44,211</b>	<b>21,603</b>	<b>22,608</b>	5,316	5,452	2,629	2,674	4,704	4,784	1,312	1,429	2,180	2,262	5,462	6,007	<b>44 - 40</b>
<b>45 - 49</b>	<b>43,290</b>	<b>21,963</b>	<b>21,327</b>	5,697	5,268	2,674	2,630	5,035	4,771	1,252	1,164	2,248	2,269	5,057	5,225	<b>49 - 45</b>
<b>50 - 54</b>	<b>38,710</b>	<b>19,644</b>	<b>19,066</b>	4,921	4,809	2,237	2,390	4,188	4,337	1,174	1,105	2,379	1,988	4,745	4,437	<b>54 - 50</b>
<b>55 - 59</b>	<b>29,722</b>	<b>15,216</b>	<b>14,506</b>	3,552	2,918	1,737	1,975	2,974	2,937	1,260	1,189	1,918	1,890	3,775	3,597	<b>59 - 55</b>
<b>60 - 64</b>	<b>18,365</b>	<b>8,923</b>	<b>9,442</b>	1,968	2,270	989	1,142	1,689	1,917	741	616	1,285	1,118	2,251	2,379	<b>64 - 60</b>
<b>65 - 69</b>	<b>12,280</b>	<b>6,346</b>	<b>5,934</b>	1,398	1,464	617	626	1,238	1,167	543	371	921	858	1,629	1,448	<b>69 - 65</b>
<b>70 - 74</b>	<b>9,574</b>	<b>4,781</b>	<b>4,793</b>	1,199	1,135	532	469	986	994	353	369	664	691	1,047	1,135	<b>74 - 70</b>
<b>75 - 79</b>	<b>7,769</b>	<b>4,029</b>	<b>3,740</b>	974	931	456	379	839	813	288	228	516	586	956	803	<b>79 - 75</b>
<b>80 +</b>	<b>13,267</b>	<b>7,067</b>	<b>6,200</b>	1,693	1,595	915	877	1,454	1,220	373	355	867	546	1,765	1,607	<b>80+</b>

جدول رقم (٥٣) : السكان العمانيون حسب فئات السن والجنس على مستوى ولايات محافظة جنوب الباطنة

Table No. (53) : Omani population by age groups and sex in of the Wilayat of South Al Batinah Governorate

منتصف عام 2035

Age Groups	الجملة			المصنعة		بركاء		وادي المعاول		نخل		العوابي		الrustaq		فئات السن
	Total			Al Musanah		Barka		Wadi Al maawil		Nakhhal		Al Awabi		Al Rustaq		
	كلا الجنسين	اناث	ذكور	اناث	ذكور	اناث	ذكور	اناث	ذكور	اناث	ذكور	اناث	ذكور	اناث	ذكور	
Both Sexes	Female	Male	Female	Male	Female	Male	Female	Male	Female	Male	Female	Male	Female	Male	Female	Male
<b>Total</b>	<b>461,237</b>	<b>227,482</b>	<b>233,755</b>	<b>53,023</b>	<b>52,420</b>	<b>71,035</b>	<b>73,959</b>	<b>10,938</b>	<b>11,100</b>	<b>16,470</b>	<b>16,612</b>	<b>10,661</b>	<b>11,226</b>	<b>65,355</b>	<b>68,438</b>	<b>الجملة</b>
<b>0 - 4</b>	<b>50,070</b>	<b>24,170</b>	<b>25,900</b>	5,560	5,645	7,899	8,470	1,187	1,321	1,721	1,947	1,052	1,215	6,751	7,302	<b>4 - 0</b>
<b>5 - 9</b>	<b>50,245</b>	<b>24,151</b>	<b>26,094</b>	5,428	5,517	7,348	8,136	1,211	1,308	1,836	1,953	1,172	1,406	7,156	7,774	<b>9 - 5</b>
<b>10 - 14</b>	<b>54,379</b>	<b>26,197</b>	<b>28,182</b>	5,880	5,956	7,924	8,435	1,320	1,365	1,822	2,121	1,366	1,583	7,885	8,722	<b>14 - 10</b>
<b>15 - 19</b>	<b>53,015</b>	<b>25,742</b>	<b>27,273</b>	6,181	6,098	7,928	8,494	1,189	1,205	1,822	1,982	1,313	1,341	7,309	8,153	<b>19 - 15</b>
<b>20 - 24</b>	<b>43,157</b>	<b>21,286</b>	<b>21,871</b>	5,225	5,209	6,812	7,245	935	921	1,469	1,425	938	862	5,907	6,209	<b>24 - 20</b>
<b>25 - 29</b>	<b>31,339</b>	<b>15,563</b>	<b>15,776</b>	3,708	3,643	5,086	5,249	778	761	1,087	1,049	604	662	4,300	4,412	<b>29 - 25</b>
<b>30 - 34</b>	<b>24,401</b>	<b>12,204</b>	<b>12,197</b>	2,804	2,731	4,014	4,091	631	572	864	819	497	566	3,394	3,418	<b>34 - 30</b>
<b>35 - 39</b>	<b>25,004</b>	<b>12,145</b>	<b>12,859</b>	2,816	2,955	3,952	4,278	557	592	886	803	571	593	3,363	3,638	<b>39 - 35</b>
<b>40 - 44</b>	<b>26,601</b>	<b>13,523</b>	<b>13,078</b>	3,046	3,328	4,600	4,408	709	636	1,025	853	554	516	3,589	3,337	<b>44 - 40</b>
<b>45 - 49</b>	<b>26,987</b>	<b>13,804</b>	<b>13,183</b>	3,229	3,038	4,444	4,054	620	693	1,012	971	684	593	3,815	3,834	<b>49 - 45</b>
<b>50 - 54</b>	<b>22,528</b>	<b>11,264</b>	<b>11,264</b>	2,762	2,460	3,393	3,601	498	598	867	806	497	481	3,247	3,318	<b>54 - 50</b>
<b>55 - 59</b>	<b>16,610</b>	<b>8,808</b>	<b>7,802</b>	2,234	1,778	2,565	2,614	417	370	543	526	442	461	2,607	2,053	<b>59 - 55</b>
<b>60 - 64</b>	<b>10,537</b>	<b>5,123</b>	<b>5,414</b>	1,128	1,242	1,568	1,553	242	211	376	427	303	294	1,506	1,687	<b>64 - 60</b>
<b>65 - 69</b>	<b>7,301</b>	<b>3,658</b>	<b>3,643</b>	846	860	1,019	1,003	166	138	295	256	172	198	1,160	1,188	<b>69 - 65</b>
<b>70 - 74</b>	<b>5,948</b>	<b>3,046</b>	<b>2,902</b>	649	630	778	844	150	111	232	250	163	157	1,074	910	<b>74 - 70</b>
<b>75 - 79</b>	<b>4,539</b>	<b>2,395</b>	<b>2,144</b>	573	500	680	618	128	102	186	151	112	98	716	675	<b>79 - 75</b>
<b>80 +</b>	<b>8,576</b>	<b>4,403</b>	<b>4,173</b>	954	830	1,025	866	200	196	427	273	221	200	1,576	1,808	<b>80+</b>

جدول رقم ( ٥٤ ) : السكان العمانيون حسب فئات السن والجنس على مستوى ولايات محافظة جنوب الشرقية

Table No. (54) : Omani population by age groups and sex in of the Wilayat of South Ash Sharqiyah Governorate

منتصف عام 2035 Mid-year 2035

Age Groups	الجملة			مصيرة		جعلان بني بو علي		جعلان بني بو حسن		الكامل والوافي		صور		فئات السن
	Total			Masirah		Jaalan bani bu Ali		Jaalan bani bu Hasan		Al Kamil wa al Wafi		Sur		
	كلا الجنسين	اناث	ذكور	اناث	ذكور	اناث	ذكور	اناث	ذكور	اناث	ذكور	اناث	ذكور	
	Both Sexes	Female	Male	Female	Male	Female	Male	Female	Male	Female	Male	Female	Male	
<b>Total</b>	<b>313,411</b>	<b>157,553</b>	<b>155,858</b>	<b>6,259</b>	<b>5,311</b>	<b>55,251</b>	<b>56,325</b>	<b>25,843</b>	<b>26,704</b>	<b>19,362</b>	<b>17,844</b>	<b>50,838</b>	<b>49,674</b>	<b>الجملة</b>
<b>0 - 4</b>	<b>38,153</b>	<b>18,780</b>	<b>19,373</b>	649	550	7,600	7,882	3,119	3,326	2,151	2,191	5,261	5,424	<b>4 - 0</b>
<b>5 - 9</b>	<b>36,880</b>	<b>18,089</b>	<b>18,791</b>	667	565	7,068	7,364	3,080	3,348	2,328	2,166	4,946	5,348	<b>9 - 5</b>
<b>10 - 14</b>	<b>36,397</b>	<b>17,855</b>	<b>18,542</b>	548	519	6,964	7,252	3,023	3,291	2,250	2,196	5,070	5,284	<b>14 - 10</b>
<b>15 - 19</b>	<b>32,813</b>	<b>16,243</b>	<b>16,570</b>	611	466	5,936	6,178	2,875	2,969	2,018	1,920	4,803	5,037	<b>19 - 15</b>
<b>20 - 24</b>	<b>26,299</b>	<b>13,450</b>	<b>12,849</b>	551	459	4,618	4,502	2,245	2,199	1,752	1,345	4,284	4,344	<b>24 - 20</b>
<b>25 - 29</b>	<b>20,358</b>	<b>10,221</b>	<b>10,137</b>	439	404	3,423	3,368	1,566	1,689	1,192	1,072	3,601	3,604	<b>29 - 25</b>
<b>30 - 34</b>	<b>16,155</b>	<b>8,289</b>	<b>7,866</b>	442	336	2,614	2,621	1,164	1,266	1,083	806	2,986	2,837	<b>34 - 30</b>
<b>35 - 39</b>	<b>16,414</b>	<b>8,427</b>	<b>7,987</b>	388	320	2,461	2,516	1,219	1,159	1,102	954	3,257	3,038	<b>39 - 35</b>
<b>40 - 44</b>	<b>18,398</b>	<b>9,077</b>	<b>9,321</b>	334	366	2,818	3,267	1,334	1,378	1,146	1,034	3,445	3,276	<b>44 - 40</b>
<b>45 - 49</b>	<b>17,990</b>	<b>9,127</b>	<b>8,863</b>	386	380	2,727	2,766	1,540	1,524	1,115	1,020	3,359	3,173	<b>49 - 45</b>
<b>50 - 54</b>	<b>15,750</b>	<b>8,157</b>	<b>7,593</b>	373	278	2,859	2,572	1,361	1,303	919	843	2,645	2,597	<b>54 - 50</b>
<b>55 - 59</b>	<b>12,283</b>	<b>6,535</b>	<b>5,748</b>	321	295	2,246	1,931	1,014	985	701	682	2,253	1,855	<b>59 - 55</b>
<b>60 - 64</b>	<b>8,002</b>	<b>4,020</b>	<b>3,982</b>	168	169	1,188	1,385	713	666	389	460	1,562	1,302	<b>64 - 60</b>
<b>65 - 69</b>	<b>5,124</b>	<b>2,739</b>	<b>2,385</b>	164	83	803	748	439	473	274	309	1,059	772	<b>69 - 65</b>
<b>70 - 74</b>	<b>4,061</b>	<b>2,167</b>	<b>1,894</b>	67	56	570	659	375	392	322	219	833	568	<b>74 - 70</b>
<b>75 - 79</b>	<b>3,088</b>	<b>1,649</b>	<b>1,439</b>	63	44	500	507	248	262	280	186	558	440	<b>79 - 75</b>
<b>80 +</b>	<b>5,246</b>	<b>2,728</b>	<b>2,518</b>	88	21	856	807	528	474	340	441	916	775	<b>80+</b>

جدول رقم ( ٥٥ ) : السكان العمانيون حسب فئات السن والجنس على مستوى ولايات محافظة شمال الشرقية

Table No. (55) : Omani population by age groups and sex in the Wilayat of North Ash Sharqiyah Governorate

منتصف عام 2035 Mid-year 2035

Age Groups	الجملة			دماء والظانيين		وادي بني خالد		القبائل		بديّة		المضيبى		ابراء		فئات السن
	Total			Dima wa at Taiyyin		Wadi bani Khalid		Al Qabil		Bidiyah		Al Mundaybi		Ibra		
	كلا الجنسين	اناث	ذكور	اناث	ذكور	اناث	ذكور	اناث	ذكور	اناث	ذكور	اناث	ذكور	اناث	ذكور	
Both Sexes	Female	Male	Female	Male	Female	Male	Female	Male	Female	Male	Female	Male	Female	Male	Female	Male
Total	271,277	135,518	135,759	17,813	16,537	8,138	8,318	13,437	14,254	16,940	15,957	59,361	58,685	19,829	22,008	الجملة
0 - 4	31,519	15,206	16,313	2,073	2,118	885	1,044	1,511	1,743	1,744	1,597	6,731	7,443	2,262	2,368	4 - 0
5 - 9	32,390	15,637	16,753	2,088	2,132	917	1,177	1,561	1,820	1,934	1,833	6,705	7,237	2,432	2,554	9 - 5
10 - 14	32,193	15,401	16,792	2,180	2,258	1,015	1,172	1,543	1,711	1,944	1,901	6,564	7,353	2,155	2,397	14 - 10
15 - 19	29,639	14,255	15,384	2,067	2,000	912	981	1,367	1,548	1,657	1,804	6,273	6,281	1,979	2,770	19 - 15
20 - 24	23,482	11,804	11,678	1,438	1,287	621	608	1,180	1,100	1,487	1,248	5,370	4,823	1,708	2,612	24 - 20
25 - 29	16,886	8,761	8,125	1,109	840	480	441	874	864	1,012	966	3,941	3,690	1,345	1,324	29 - 25
30 - 34	13,497	6,953	6,544	814	692	344	324	661	715	879	753	3,100	3,029	1,155	1,031	34 - 30
35 - 39	13,195	6,877	6,318	907	692	364	252	621	632	997	871	2,875	2,703	1,113	1,168	39 - 35
40 - 44	15,279	7,941	7,338	1,033	813	377	408	880	841	1,049	970	3,477	3,119	1,125	1,187	44 - 40
45 - 49	15,170	8,028	7,142	956	753	514	369	752	664	985	1,034	3,621	3,093	1,200	1,229	49 - 45
50 - 54	13,185	6,801	6,384	820	820	439	347	638	626	891	771	2,961	2,821	1,052	999	54 - 50
55 - 59	10,578	5,508	5,070	698	606	330	270	574	530	638	576	2,537	2,325	731	763	59 - 55
60 - 64	6,618	3,368	3,250	440	409	201	229	387	341	409	372	1,444	1,360	487	539	64 - 60
65 - 69	4,661	2,331	2,330	307	284	175	171	206	235	274	284	1,080	1,075	289	281	69 - 65
70 - 74	4,108	2,032	2,076	350	321	167	177	195	234	262	270	840	839	218	235	74 - 70
75 - 79	2,607	1,483	1,124	201	162	146	106	169	145	176	141	608	447	183	123	79 - 75
80 +	6,270	3,132	3,138	332	350	251	242	318	505	602	566	1,234	1,047	395	428	80+

جدول رقم ( ٥٦ ) : السكان العمانيون حسب فئات السن والجنس على مستوى ولايات محافظة الظاهرة

Table No. (56) : Omani population by age groups and sex in the Wilayat of Adh Dhahira Governorate

منتصف عام 2035

Age Groups	الجملة			ضنك		ينقل		عبري		فئات السن
	Total			Dank		Yanqul		Ibri		
	كلا الجنسين Both Sexes	اناث Female	ذكور Male	اناث Female	ذكور Male	اناث Female	ذكور Male	اناث Female	ذكور Male	
<b>Total</b>	<b>229,930</b>	<b>113,890</b>	<b>116,040</b>	<b>13,220</b>	<b>12,190</b>	<b>14,527</b>	<b>14,722</b>	<b>86,143</b>	<b>89,128</b>	<b>الجملة</b>
0 - 4	23,926	11,590	12,336	1,224	1,227	1,484	1,589	8,882	9,520	4 - 0
5 - 9	24,223	11,643	12,580	1,197	1,353	1,475	1,738	8,971	9,489	9 - 5
10 - 14	25,539	12,544	12,995	1,514	1,382	1,660	1,772	9,370	9,841	14 - 10
15 - 19	24,900	11,926	12,974	1,407	1,298	1,489	1,596	9,030	10,080	19 - 15
20 - 24	20,729	10,193	10,536	1,096	1,005	1,180	1,149	7,917	8,382	24 - 20
25 - 29	16,682	8,286	8,396	923	868	1,047	967	6,316	6,561	29 - 25
30 - 34	13,571	6,968	6,603	848	676	829	794	5,291	5,133	34 - 30
35 - 39	12,660	6,221	6,439	723	606	820	732	4,678	5,101	39 - 35
40 - 44	14,091	6,828	7,263	929	879	813	839	5,086	5,545	44 - 40
45 - 49	12,235	5,819	6,416	599	696	669	761	4,551	4,959	49 - 45
50 - 54	12,089	6,166	5,923	689	705	808	851	4,669	4,367	54 - 50
55 - 59	9,323	4,675	4,648	555	528	654	587	3,466	3,533	59 - 55
60 - 64	5,956	3,175	2,781	433	250	521	371	2,221	2,160	64 - 60
65 - 69	4,113	2,223	1,890	279	241	309	311	1,635	1,338	69 - 65
70 - 74	3,091	1,660	1,431	251	175	214	221	1,195	1,035	74 - 70
75 - 79	2,506	1,474	1,032	189	143	247	172	1,038	717	79 - 75
80 +	4,296	2,499	1,797	364	158	308	272	1,827	1,367	80+

جدول رقم ( ٥٧ ) : السكان العمانيون حسب فئات السن والجنس على مستوى ولايات محافظة الوسطى

Table No. (57) : Omani population by age groups and sex in the Wilayat of Al Wusta Governorate

منتصف عام 2035

Age Groups	الجملة			الجازر		الدقم		محوت		هيما		فئات السن
	Total			Al Jazer		Ad Duqm		Muhut		Hayma		
	كلا الجنسين	اثاث	ذكور	اثاث	ذكور	اثاث	ذكور	اثاث	ذكور	اثاث	ذكور	
	Both Sexes	Female	Male	Female	Male	Female	Male	Female	Male	Female	Male	
<b>Total</b>	<b>37,873</b>	<b>19,644</b>	<b>18,229</b>	<b>2,970</b>	<b>1,674</b>	<b>3,741</b>	<b>3,890</b>	<b>10,871</b>	<b>11,172</b>	<b>2,062</b>	<b>1,493</b>	<b>الجملة</b>
0 - 4	4,201	2,170	2,031	292	188	357	455	1,262	1,203	259	185	4 - 0
5 - 9	4,472	2,271	2,201	317	182	396	455	1,293	1,390	265	174	9 - 5
10 - 14	4,759	2,441	2,318	347	183	488	502	1,369	1,441	237	192	14 - 10
15 - 19	4,387	2,293	2,094	364	184	484	490	1,207	1,280	238	140	19 - 15
20 - 24	3,650	1,955	1,695	318	188	400	355	1,028	1,001	209	151	24 - 20
25 - 29	2,299	1,179	1,120	182	104	212	238	645	674	140	104	29 - 25
30 - 34	1,457	781	676	108	63	143	129	457	418	73	66	34 - 30
35 - 39	1,570	883	687	129	55	191	165	484	414	79	53	39 - 35
40 - 44	2,206	1,205	1,001	230	101	229	216	624	606	122	78	44 - 40
45 - 49	2,034	1,069	965	207	99	211	217	542	589	109	60	49 - 45
50 - 54	1,868	915	953	173	108	212	239	436	507	94	99	54 - 50
55 - 59	1,448	662	786	88	84	130	124	399	506	45	72	59 - 55
60 - 64	969	493	476	68	56	111	101	267	283	47	36	64 - 60
65 - 69	710	341	369	33	33	56	78	216	235	36	23	69 - 65
70 - 74	594	308	286	59	24	51	51	184	200	14	11	74 - 70
75 - 79	398	221	177	24	7	22	42	155	111	20	17	79 - 75
80 +	851	457	394	31	15	48	33	303	314	75	32	80+

جدول رقم (٥٨) : السكان العمانيون حسب فئات السن والجنس على مستوى ولايات محافظة مسقط

Table No. (58) : Omani population by age groups and sex in Wilayats of Muscat Governorate

منتصف عام 2040 Mid-year 2040

Age Groups	الجملة			قريات		السيب		بوشر		العمرات		مطرح		مسقط		فئات السن
	Total			Qurayyat		As Seeb		Bawshar		Al Amrat		Mutrah		Muscat		
	كلا الجنسين	اناث	ذكور	اناث	ذكور	اناث	ذكور	اناث	ذكور	اناث	ذكور	اناث	ذكور	اناث	ذكور	
	Both Sexes	Female	Male	Female	Male	Female	Male	Female	Male	Female	Male	Female	Male	Female	Male	
<b>Total</b>	<b>840,328</b>	<b>420,589</b>	<b>419,739</b>	<b>37,474</b>	<b>34,522</b>	<b>209,197</b>	<b>211,227</b>	<b>69,499</b>	<b>72,730</b>	<b>60,235</b>	<b>59,839</b>	<b>29,196</b>	<b>26,140</b>	<b>14,988</b>	<b>15,281</b>	<b>الجملة</b>
0 - 4	85,750	42,799	42,951	3,709	3,755	22,086	22,065	6,566	6,776	6,166	6,628	2,794	2,267	1,478	1,460	4 - 0
5 - 9	79,314	39,570	39,744	3,378	3,549	20,563	20,442	6,294	6,429	5,881	6,145	2,250	1,999	1,204	1,180	9 - 5
10 - 14	72,784	36,379	36,405	3,620	3,651	18,613	18,773	5,657	5,831	5,339	5,266	1,950	1,694	1,200	1,190	14 - 10
15 - 19	74,664	36,676	37,988	3,602	3,703	18,652	19,836	5,735	5,788	5,236	5,244	2,200	1,975	1,251	1,442	19 - 15
20 - 24	81,425	38,996	42,429	3,421	3,111	19,667	22,693	6,422	7,078	5,411	5,335	2,716	2,576	1,359	1,636	24 - 20
25 - 29	71,870	35,623	36,247	2,977	2,785	17,726	17,856	5,804	6,338	5,164	5,108	2,620	2,668	1,332	1,492	29 - 25
30 - 34	58,681	29,325	29,356	2,245	1,963	14,735	14,237	4,587	4,988	4,505	4,566	2,192	2,327	1,061	1,275	34 - 30
35 - 39	51,951	26,508	25,443	1,914	1,634	13,285	12,671	4,655	4,517	3,866	3,840	1,857	1,797	931	984	39 - 35
40 - 44	54,913	27,267	27,646	2,025	1,577	13,866	14,401	5,009	5,191	3,618	3,838	1,814	1,747	935	892	44 - 40
45 - 49	58,079	28,143	29,936	2,210	2,058	14,061	15,426	5,199	5,985	3,824	3,676	2,035	1,826	814	965	49 - 45
50 - 54	49,548	24,240	25,308	1,991	1,819	11,603	12,360	4,275	5,379	3,464	3,274	2,015	1,622	892	854	54 - 50
55 - 59	38,287	19,067	19,220	1,749	1,578	8,658	8,682	3,405	4,055	2,650	2,863	1,687	1,345	918	697	59 - 55
60 - 64	25,507	13,434	12,073	1,421	1,167	6,165	5,443	2,137	2,141	1,930	1,794	1,179	1,024	602	504	64 - 60
65 - 69	13,914	7,642	6,272	966	728	3,340	2,897	1,240	993	1,068	875	685	514	343	265	69 - 65
70 - 74	8,634	5,197	3,437	638	497	2,319	1,486	770	422	789	542	421	306	260	184	74 - 70
75 - 79	5,937	3,786	2,151	546	358	1,564	805	645	351	575	315	295	203	161	119	79 - 75
80 +	9,070	5,937	3,133	1,062	589	2,294	1,154	1,099	468	749	530	486	250	247	142	80+



جدول رقم ( ٥٩ ) : السكان العمانيون حسب فئات السن والجنس على مستوى ولايات محافظة ظفار

Table No. (59) : Omani population by age groups and sex in Wilayats of Dhofar Governorate

منتصف عام 2040

Age Groups	ثمريرت		رخيوت		مرباط		طاقه		صلاله		فئات السن
	Thumrayt		Rakhyut		Mirbat		Taqah		Salalah		
	اناث	ذكور	اناث	ذكور	اناث	ذكور	اناث	ذكور	اناث	ذكور	
	Female	Male	Female	Male	Female	Male	Female	Male	Female	Male	
<b>Total</b>	<b>11,065</b>	<b>11,577</b>	<b>3,521</b>	<b>3,443</b>	<b>7,803</b>	<b>8,183</b>	<b>14,158</b>	<b>14,778</b>	<b>112,526</b>	<b>116,520</b>	<b>الجملة</b>
<b>0 - 4</b>	1,411	1,616	328	305	609	696	1,232	1,362	10,935	11,451	<b>4 - 0</b>
<b>5 - 9</b>	1,285	1,394	336	345	597	704	1,177	1,323	10,128	10,707	<b>9 - 5</b>
<b>10 - 14</b>	1,031	1,196	364	333	668	743	1,234	1,385	9,995	10,364	<b>14 - 10</b>
<b>15 - 19</b>	1,089	1,107	348	325	700	732	1,339	1,421	9,739	10,382	<b>19 - 15</b>
<b>20 - 24</b>	943	1,037	330	342	781	831	1,459	1,461	10,919	11,586	<b>24 - 20</b>
<b>25 - 29</b>	994	981	275	314	743	815	1,258	1,453	10,604	10,534	<b>29 - 25</b>
<b>30 - 34</b>	672	753	140	186	497	567	884	989	8,309	8,843	<b>34 - 30</b>
<b>35 - 39</b>	436	444	129	134	289	331	507	660	5,940	6,742	<b>39 - 35</b>
<b>40 - 44</b>	525	471	230	178	359	389	624	658	6,032	6,280	<b>44 - 40</b>
<b>45 - 49</b>	577	674	235	238	588	497	984	914	6,744	7,760	<b>49 - 45</b>
<b>50 - 54</b>	523	555	197	240	508	619	1,033	1,088	6,946	7,608	<b>54 - 50</b>
<b>55 - 59</b>	398	398	161	177	431	446	764	623	5,235	5,385	<b>59 - 55</b>
<b>60 - 64</b>	278	241	172	130	390	324	523	578	4,058	3,521	<b>64 - 60</b>
<b>65 - 69</b>	209	257	115	75	231	200	378	361	2,258	2,047	<b>69 - 65</b>
<b>70 - 74</b>	185	129	66	32	135	80	300	162	1,558	1,019	<b>74 - 70</b>
<b>75 - 79</b>	166	98	54	24	121	56	227	141	1,056	691	<b>79 - 75</b>
<b>80 +</b>	343	226	41	65	156	153	235	199	2,070	1,600	<b>80+</b>

تابع - continue

جدول رقم ( ٥٩ ) : السكان العمانيون حسب فئات السن والجنس على مستوى ولايات محافظة ظفار

Table No. (59) : Omani population by age groups and sex in Wilayats of Dhofar Governorate  
منتصف عام 2040

Age Groups	الجملة			سحد		شليم وجزر الحلايبات		مقشبن		المزبونة		ضلكوت		فئات السن
	Total			Sadh		Shalim wa juzur al Hallniyat		Muqshin		Al Mazuynah		Dalkut		
	كلا الجنسين	اناث	ذكور	اناث	ذكور	اناث	ذكور	اناث	ذكور	اناث	ذكور	اناث	ذكور	
	Both Sexes	Female	Male	Female	Male	Female	Male	Female	Male	Female	Male	Female	Male	
<b>Total</b>	<b>348,974</b>	<b>171,449</b>	<b>177,525</b>	<b>4,606</b>	<b>4,975</b>	<b>3,650</b>	<b>2,958</b>	<b>1,062</b>	<b>1,119</b>	<b>11,265</b>	<b>12,116</b>	<b>1,793</b>	<b>1,856</b>	<b>الجملة</b>
0 - 4	6,530	17,000	18,175	413	485	381	341	116	115	1,383	1,610	192	194	4 - 0
5 - 9	6,219	15,893	17,073	391	440	407	339	114	120	1,298	1,554	160	147	9 - 5
10 - 14	5,927	15,648	16,494	410	459	396	306	100	114	1,288	1,391	162	203	14 - 10
15 - 19	5,539	15,505	16,096	411	479	381	268	86	100	1,240	1,107	172	175	19 - 15
20 - 24	5,585	16,677	17,349	479	523	359	259	110	112	1,106	1,020	191	178	24 - 20
25 - 29	5,277	15,711	15,982	458	473	363	234	91	122	757	885	168	171	29 - 25
30 - 34	3,428	11,469	12,376	243	309	161	144	65	66	419	414	79	105	34 - 30
35 - 39	2,294	8,147	9,125	156	155	111	120	61	39	448	411	70	89	39 - 35
40 - 44	2,672	8,873	9,046	171	189	166	154	46	41	601	592	119	94	44 - 40
45 - 49	3,591	10,532	11,490	309	359	226	123	54	64	689	722	126	139	49 - 45
50 - 54	4,108	10,398	11,832	309	342	199	259	61	94	532	911	90	116	54 - 50
55 - 59	2,555	7,930	8,042	347	292	179	134	68	44	274	441	73	102	59 - 55
60 - 64	2,007	6,206	5,583	173	191	132	94	3	40	394	409	83	55	64 - 60
65 - 69	1,367	3,596	3,469	149	153	45	87	17	12	149	222	45	55	69 - 65
70 - 74	598	2,509	1,631	63	54	36	24	0	0	131	117	35	14	74 - 70
75 - 79	470	1,884	1,165	81	29	23	24	21	0	131	98	4	4	79 - 75
80 +	982	3,471	2,597	43	43	85	48	49	36	425	212	24	15	80+

جدول رقم ( ٦٠ ) : السكان العمانيون حسب فئات السن والجنس على مستوى ولايات محافظة مسندم

Table No. (60) : Omani population by age groups and sex in Wilayats of Musandum Governorate

منتصف عام 2040 م

Age Groups	الجملة			مدحا		بخا		دبا		خصب		فئات السن
	Total			Madha		Bukha		Daba		Khasab		
	كلا الجنسين	اناث	ذكور	اناث	ذكور	اناث	ذكور	اناث	ذكور	اناث	ذكور	
	Both Sexes	Female	Male	Female	Male	Female	Male	Female	Male	Female	Male	
Total	45,946	22,973	22,973	2,408	2,529	2,127	1,918	4,495	4,394	13,943	14,132	الجملة
0 - 4	4,299	2,162	2,137	295	272	165	139	413	390	1,289	1,336	4 - 0
5 - 9	3,807	1,962	1,845	225	250	175	150	410	361	1,152	1,084	9 - 5
10 - 14	3,716	1,843	1,873	240	246	141	107	375	373	1,087	1,147	14 - 10
15 - 19	4,068	2,027	2,041	239	265	159	154	403	384	1,226	1,238	19 - 15
20 - 24	4,322	2,163	2,159	249	281	186	162	415	384	1,313	1,332	24 - 20
25 - 29	4,230	2,045	2,185	195	239	191	212	424	463	1,235	1,271	29 - 25
30 - 34	3,019	1,444	1,575	144	141	127	164	271	309	902	961	34 - 30
35 - 39	2,185	1,129	1,056	148	118	132	94	198	207	651	637	39 - 35
40 - 44	2,195	1,060	1,135	88	150	88	92	203	219	681	674	44 - 40
45 - 49	2,383	1,189	1,194	78	159	127	159	252	228	732	648	49 - 45
50 - 54	2,609	1,362	1,247	129	89	95	58	341	283	797	817	54 - 50
55 - 59	2,969	1,486	1,483	123	78	183	149	256	232	924	1,024	59 - 55
60 - 64	2,354	1,210	1,144	68	76	128	93	233	184	781	791	64 - 60
65 - 69	1,454	665	789	20	37	100	57	116	152	429	543	69 - 65
70 - 74	850	436	414	38	26	51	43	88	95	259	250	74 - 70
75 - 79	687	380	307	41	41	50	45	40	68	249	153	79 - 75
80 +	799	410	389	88	61	29	40	57	62	236	226	80+

جدول رقم ( ٦١ ) : السكان العمانيون حسب فئات السن والجنس على مستوى ولايات محافظة البريمي

Table No. (61) : Omani population by age groups and sex in the Wilayat of Al Buraymi Governorate

منتصف عام 2040 Mid-year 2040

Age Groups	الجملة			السنية		محضة		البريمي		فئات السن
	Total			As Sunaynah		Mahdah		Al Buraymi		
	كلا الجنسين Both Sexes	اناث Female	ذكور Male	اناث Female	ذكور Male	اناث Female	ذكور Male	اناث Female	ذكور Male	
<b>Total</b>	<b>96,755</b>	<b>45,968</b>	<b>50,787</b>	<b>313</b>	<b>424</b>	<b>4,349</b>	<b>4,756</b>	<b>41,306</b>	<b>45,607</b>	<b>الجملة</b>
0 - 4	10,236	4,878	5,358	44	43	442	575	4,392	4,740	4 - 0
5 - 9	9,701	4,652	5,049	44	49	464	525	4,144	4,475	9 - 5
10 - 14	9,626	4,696	4,930	40	48	510	575	4,146	4,307	14 - 10
15 - 19	9,698	4,554	5,144	33	41	469	503	4,052	4,600	19 - 15
20 - 24	9,676	4,527	5,149	30	45	439	480	4,058	4,624	24 - 20
25 - 29	8,529	4,048	4,481	19	23	348	377	3,681	4,081	29 - 25
30 - 34	6,531	3,096	3,435	9	27	270	274	2,817	3,134	34 - 30
35 - 39	4,872	2,365	2,507	18	8	190	234	2,157	2,265	39 - 35
40 - 44	5,088	2,301	2,787	8	21	162	223	2,131	2,543	44 - 40
45 - 49	5,395	2,693	2,702	35	15	211	172	2,447	2,515	49 - 45
50 - 54	5,227	2,498	2,729	6	32	241	183	2,251	2,514	54 - 50
55 - 59	4,871	2,086	2,785	3	21	258	194	1,825	2,570	59 - 55
60 - 64	2,901	1,313	1,588	8	26	104	157	1,201	1,405	64 - 60
65 - 69	1,630	809	821	0	6	81	98	728	717	69 - 65
70 - 74	931	503	428	5	1	74	57	424	370	74 - 70
75 - 79	725	404	321	0	6	31	21	373	294	79 - 75
80 +	1,118	545	573	11	12	55	108	479	453	80+

جدول رقم ( ٦٢ ) : السكان العمانيون حسب فئات السن والجنس على مستوى ولايات محافظة الداخلية

Table No. (62) : Omani population by age groups and sex at in the Wilayat of Ad Dakhliyah Governorate

منتصف عام 2040

Age Groups	الحمراء Al Hamra		منح Manah		بهلاء Bahla		نزوى Nizwa		فئات السن
	اناث Female	ذكور Male	اناث Female	ذكور Male	اناث Female	ذكور Male	اناث Female	ذكور Male	
<b>Total</b>	<b>20,642</b>	<b>19,523</b>	<b>14,720</b>	<b>14,626</b>	<b>58,549</b>	<b>60,531</b>	<b>74,730</b>	<b>74,516</b>	<b>الجملة</b>
0 - 4	2,226	2,226	1,654	1,883	6,683	7,379	8,509	9,366	4 - 0
5 - 9	2,415	2,335	1,466	1,584	6,247	6,722	7,872	8,622	9 - 5
10 - 14	2,144	2,393	1,449	1,615	5,539	6,267	7,303	7,494	14 - 10
15 - 19	2,144	2,085	1,469	1,467	5,757	6,096	7,601	7,575	19 - 15
20 - 24	1,858	1,671	1,494	1,345	5,473	5,294	7,889	7,516	24 - 20
25 - 29	1,593	1,311	1,218	1,199	4,947	4,882	5,816	5,841	29 - 25
30 - 34	1,265	1,098	898	875	3,670	3,672	4,611	4,658	34 - 30
35 - 39	943	853	686	792	2,725	3,004	3,633	3,959	39 - 35
40 - 44	1,088	869	617	529	2,431	2,417	3,281	2,880	44 - 40
45 - 49	1,000	1,079	778	768	3,043	3,038	4,088	3,777	49 - 45
50 - 54	877	840	853	664	3,288	3,131	3,560	3,331	54 - 50
55 - 59	1,005	771	751	709	2,536	2,821	3,141	3,086	59 - 55
60 - 64	628	600	461	473	2,222	2,080	2,764	2,398	64 - 60
65 - 69	423	409	222	270	1,199	1,352	1,412	1,500	69 - 65
70 - 74	302	305	171	141	803	793	920	822	74 - 70
75 - 79	169	203	172	119	619	494	703	590	79 - 75
80 +	562	475	361	193	1,367	1,089	1,627	1,101	80+

تابع - continue

جدول رقم ( ٦٢ ) : السكان العمانيون حسب فئات السن والجنس على مستوى ولايات محافظة الداخلية

Table No. (62) : Omani population by age groups and sex at in the Wilayat of Ad Dakhliyah Governorate  
منتصف عام 2040

Age Groups	الجملة			بدبد		سمائل		ازكي		ادم		فئات السن
	Total			BidBid		Samail		Izki		Adam		
	كلا الجنسين Both Sexes	اناث Female	ذكور Male	اناث Female	ذكور Male	اناث Female	ذكور Male	اناث Female	ذكور Male	اناث Female	ذكور Male	
<b>Total</b>	<b>615,960</b>	<b>306,350</b>	<b>309,610</b>	<b>25,466</b>	<b>24,208</b>	<b>54,396</b>	<b>59,467</b>	<b>41,430</b>	<b>41,009</b>	<b>16,417</b>	<b>15,730</b>	<b>الجملة</b>
0 - 4	73,404	34,970	38,434	3,028	3,120	6,212	7,150	4,878	5,452	1,780	1,858	4 - 0
5 - 9	67,676	32,791	34,885	2,627	2,686	5,744	6,260	4,712	4,955	1,708	1,721	9 - 5
10 - 14	62,485	29,937	32,548	2,394	2,584	5,244	5,747	4,245	4,804	1,619	1,644	14 - 10
15 - 19	61,924	30,393	31,531	2,295	2,494	5,214	5,885	4,266	4,383	1,647	1,546	19 - 15
20 - 24	57,951	29,253	28,698	2,375	2,291	4,775	5,445	3,919	3,704	1,470	1,432	24 - 20
25 - 29	49,643	24,715	24,928	2,205	2,094	4,453	5,417	3,287	3,002	1,196	1,182	29 - 25
30 - 34	38,499	19,124	19,375	1,708	1,640	3,578	4,232	2,494	2,356	900	844	34 - 30
35 - 39	30,356	14,697	15,659	1,367	1,309	2,713	3,069	1,814	1,970	816	703	39 - 35
40 - 44	27,703	14,099	13,604	1,290	1,197	2,624	3,336	1,825	1,593	943	783	44 - 40
45 - 49	32,076	16,471	15,605	1,327	1,189	3,063	3,118	2,107	1,724	1,065	912	49 - 45
50 - 54	29,991	15,501	14,490	1,268	1,079	2,878	2,749	1,993	1,883	784	813	54 - 50
55 - 59	26,753	13,397	13,356	1,100	916	2,351	2,252	1,843	1,905	670	896	59 - 55
60 - 64	20,972	11,116	9,856	878	715	2,039	1,784	1,427	1,275	697	531	64 - 60
65 - 69	12,015	6,107	5,908	509	349	1,171	1,102	782	623	389	303	69 - 65
70 - 74	7,486	3,991	3,495	383	275	776	613	449	411	187	135	74 - 70
75 - 79	5,656	3,149	2,507	226	135	577	513	524	325	159	128	79 - 75
80 +	11,370	6,639	4,731	486	135	984	795	865	644	387	299	80+

جدول رقم ( ٦٣ ) : السكان العمانيون حسب فئات السن والجنس على مستوى ولايات محافظة شمال الباطنة

Table No. (63) : Omani population by age groups and sex in the Wilayat of North Al Batinah Governorate

منتصف عام 2040 Mid-year 2040

Age Groups	الجملة			السويق		الخابورة		صح		لوى		شनाव		صحار		فئات السن
	Total			As Suwayq		Al khaburah		Saham		Liwa		Shinas		Sohar		
	كلا الجنسين	اناث	ذكور	اناث	ذكور	اناث	ذكور	اناث	ذكور	اناث	ذكور	اناث	ذكور	اناث	ذكور	
	Both Sexes	Female	Male	Female	Male	Female	Male	Female	Male	Female	Male	Female	Male	Female	Male	
<b>Total</b>	<b>837,883</b>	<b>410,523</b>	<b>427,360</b>	<b>102,729</b>	<b>105,568</b>	<b>49,956</b>	<b>53,178</b>	<b>86,204</b>	<b>89,476</b>	<b>28,117</b>	<b>27,534</b>	<b>45,446</b>	<b>48,103</b>	<b>98,071</b>	<b>103,501</b>	<b>الجملة</b>
<b>0 - 4</b>	<b>91,156</b>	<b>44,148</b>	<b>47,008</b>	11,324	11,819	5,239	5,823	9,105	9,790	3,296	3,332	4,710	4,924	10,474	11,320	<b>4 - 0</b>
<b>5 - 9</b>	<b>77,773</b>	<b>37,614</b>	<b>40,159</b>	9,878	10,369	4,689	5,141	7,830	8,080	2,653	2,750	3,908	4,282	8,656	9,537	<b>9 - 5</b>
<b>10 - 14</b>	<b>81,947</b>	<b>39,620</b>	<b>42,327</b>	10,537	11,122	5,018	5,581	8,295	9,024	2,711	2,736	4,065	4,473	8,994	9,391	<b>14 - 10</b>
<b>15 - 19</b>	<b>88,997</b>	<b>43,135</b>	<b>45,862</b>	10,860	11,529	5,366	5,780	9,421	9,643	2,995	2,855	4,737	5,385	9,756	10,670	<b>19 - 15</b>
<b>20 - 24</b>	<b>85,235</b>	<b>40,876</b>	<b>44,359</b>	10,025	10,809	5,245	5,451	8,677	9,136	2,800	2,722	4,620	5,374	9,509	10,867	<b>24 - 20</b>
<b>25 - 29</b>	<b>73,083</b>	<b>35,201</b>	<b>37,882</b>	8,479	8,989	4,364	4,720	7,486	7,851	2,361	2,405	4,046	4,579	8,465	9,338	<b>29 - 25</b>
<b>30 - 34</b>	<b>52,024</b>	<b>25,204</b>	<b>26,820</b>	6,101	6,325	3,025	3,087	5,198	5,752	1,684	1,684	2,598	3,104	6,598	6,868	<b>34 - 30</b>
<b>35 - 39</b>	<b>39,980</b>	<b>19,764</b>	<b>20,216</b>	5,083	5,108	2,476	2,488	4,095	4,168	1,138	1,218	1,826	2,026	5,146	5,208	<b>39 - 35</b>
<b>40 - 44</b>	<b>38,876</b>	<b>18,924</b>	<b>19,952</b>	4,687	4,830	2,321	2,373	4,117	4,216	1,145	1,257	1,885	1,972	4,769	5,304	<b>44 - 40</b>
<b>45 - 49</b>	<b>44,170</b>	<b>22,384</b>	<b>21,786</b>	5,838	5,406	2,730	2,693	5,138	4,876	1,278	1,180	2,261	2,290	5,139	5,341	<b>49 - 45</b>
<b>50 - 54</b>	<b>44,962</b>	<b>22,906</b>	<b>22,056</b>	5,757	5,585	2,618	2,759	4,873	5,012	1,364	1,282	2,745	2,269	5,549	5,149	<b>54 - 50</b>
<b>55 - 59</b>	<b>38,466</b>	<b>19,411</b>	<b>19,055</b>	4,558	3,854	2,230	2,603	3,784	3,850	1,601	1,553	2,424	2,464	4,814	4,731	<b>59 - 55</b>
<b>60 - 64</b>	<b>28,001</b>	<b>14,007</b>	<b>13,994</b>	3,107	3,386	1,550	1,695	2,638	2,845	1,175	913	2,004	1,629	3,533	3,526	<b>64 - 60</b>
<b>65 - 69</b>	<b>17,170</b>	<b>8,680</b>	<b>8,490</b>	1,930	2,100	850	902	1,694	1,670	741	532	1,237	1,211	2,228	2,075	<b>69 - 65</b>
<b>70 - 74</b>	<b>10,873</b>	<b>5,373</b>	<b>5,500</b>	1,355	1,310	600	545	1,109	1,140	396	417	736	784	1,177	1,304	<b>74 - 70</b>
<b>75 - 79</b>	<b>8,829</b>	<b>4,350</b>	<b>4,479</b>	1,057	1,119	497	452	892	976	310	277	561	692	1,033	963	<b>79 - 75</b>
<b>80 +</b>	<b>16,341</b>	<b>8,926</b>	<b>7,415</b>	2,153	1,908	1,138	1,085	1,852	1,447	469	421	1,083	645	2,231	1,909	<b>80+</b>

جدول رقم (٦٤) : السكان العمانيون حسب فئات السن والجنس على مستوى ولايات محافظة جنوب الباطنة

Table No. (64) : Omani population by age groups and sex in of the Wilayat of South Al Batinah Governorate

منتصف عام 2040

Age Groups	الجملة			المصنعة		بركاء		وادي المعاول		نخل		العوابي		الrustaq		فئات السن
	Total			Al Musanah		Barka		Wadi Al maawil		Nakhhal		Al Awabi		Al Rustaq		
	كلا الجنسين	اناث	ذكور	اناث	ذكور	اناث	ذكور	اناث	ذكور	اناث	ذكور	اناث	ذكور	اناث	ذكور	
	Both Sexes	Female	Male	Female	Male	Female	Male	Female	Male	Female	Male	Female	Male	Female	Male	
<b>Total</b>	<b>507,597</b>	<b>249,780</b>	<b>257,817</b>	<b>58,325</b>	<b>57,661</b>	<b>78,937</b>	<b>82,201</b>	<b>11,955</b>	<b>12,240</b>	<b>18,107</b>	<b>18,316</b>	<b>11,705</b>	<b>12,445</b>	<b>70,751</b>	<b>74,954</b>	<b>الجملة</b>
<b>0 - 4</b>	<b>54,743</b>	<b>26,355</b>	<b>28,388</b>	6,065	6,168	8,731	9,360	1,289	1,449	1,878	2,137	1,146	1,337	7,246	7,937	<b>4 - 0</b>
<b>5 - 9</b>	<b>51,289</b>	<b>24,584</b>	<b>26,705</b>	5,532	5,628	7,583	8,392	1,228	1,344	1,871	1,999	1,194	1,448	7,176	7,894	<b>9 - 5</b>
<b>10 - 14</b>	<b>53,568</b>	<b>25,730</b>	<b>27,838</b>	5,780	5,867	7,891	8,400	1,290	1,351	1,792	2,096	1,341	1,573	7,636	8,551	<b>14 - 10</b>
<b>15 - 19</b>	<b>54,260</b>	<b>26,278</b>	<b>27,982</b>	6,315	6,243	8,206	8,786	1,208	1,239	1,861	2,032	1,340	1,384	7,348	8,298	<b>19 - 15</b>
<b>20 - 24</b>	<b>49,308</b>	<b>24,083</b>	<b>25,225</b>	5,906	5,985	7,808	8,426	1,055	1,068	1,670	1,646	1,060	1,002	6,584	7,098	<b>24 - 20</b>
<b>25 - 29</b>	<b>41,204</b>	<b>20,371</b>	<b>20,833</b>	4,855	4,797	6,749	6,986	1,013	1,007	1,422	1,388	791	877	5,541	5,778	<b>29 - 25</b>
<b>30 - 34</b>	<b>30,336</b>	<b>15,104</b>	<b>15,232</b>	3,469	3,398	5,026	5,154	780	714	1,074	1,021	614	707	4,141	4,238	<b>34 - 30</b>
<b>35 - 39</b>	<b>25,014</b>	<b>12,177</b>	<b>12,837</b>	2,814	2,927	4,018	4,303	557	597	886	802	576	600	3,326	3,608	<b>39 - 35</b>
<b>40 - 44</b>	<b>23,493</b>	<b>11,886</b>	<b>11,607</b>	2,675	2,949	4,096	3,938	620	564	902	759	487	460	3,106	2,937	<b>44 - 40</b>
<b>45 - 49</b>	<b>27,685</b>	<b>14,114</b>	<b>13,571</b>	3,308	3,116	4,607	4,210	631	715	1,035	998	698	614	3,835	3,918	<b>49 - 45</b>
<b>50 - 54</b>	<b>26,239</b>	<b>13,158</b>	<b>13,081</b>	3,234	2,849	4,022	4,214	577	699	1,020	940	581	565	3,724	3,814	<b>54 - 50</b>
<b>55 - 59</b>	<b>21,602</b>	<b>11,288</b>	<b>10,314</b>	2,866	2,341	3,321	3,483	538	490	697	695	572	611	3,294	2,694	<b>59 - 55</b>
<b>60 - 64</b>	<b>16,197</b>	<b>8,105</b>	<b>8,092</b>	1,778	1,854	2,527	2,337	380	319	603	641	478	444	2,339	2,497	<b>64 - 60</b>
<b>65 - 69</b>	<b>10,235</b>	<b>4,998</b>	<b>5,237</b>	1,157	1,229	1,411	1,456	227	200	406	369	234	287	1,563	1,696	<b>69 - 65</b>
<b>70 - 74</b>	<b>6,777</b>	<b>3,421</b>	<b>3,356</b>	730	728	891	984	167	129	261	289	183	185	1,189	1,041	<b>74 - 70</b>
<b>75 - 79</b>	<b>5,182</b>	<b>2,602</b>	<b>2,580</b>	620	605	762	752	138	122	201	179	123	120	758	802	<b>79 - 75</b>
<b>80 +</b>	<b>10,465</b>	<b>5,526</b>	<b>4,939</b>	1,221	977	1,288	1,020	257	233	528	325	287	231	1,945	2,153	<b>80+</b>



جدول رقم ( ٦٥ ) : السكان العمانيون حسب فئات السن والجنس على مستوى ولايات محافظة جنوب الشرقية

Table No. (65) : Omani population by age groups and sex in of the Wilayat of South Ash Sharqiyah Governorate

منتصف عام 2040 Mid-year 2040

Age Groups	الجملة			مصيرة		جعلان بني بو علي		جعلان بني بو حسن		الكامل والوافي		صور		فئات السن
	Total			Masirah		Jaalan bani bu Ali		Jaalan bani bu Hasan		Al Kamil wa al Wafi		Sur		
	كلا الجنسين	اناث	ذكور	اناث	ذكور	اناث	ذكور	اناث	ذكور	اناث	ذكور	اناث	ذكور	
	Both Sexes	Female	Male	Female	Male	Female	Male	Female	Male	Female	Male	Female	Male	
Total	345,788	174,118	171,670	6,799	5,506	61,640	62,829	28,544	29,532	21,394	19,631	55,741	54,172	الجملة
0 - 4	41,827	20,595	21,232	689	561	8,436	8,768	3,417	3,647	2,369	2,399	5,684	5,857	4 - 0
5 - 9	37,783	18,539	19,244	664	538	7,332	7,658	3,151	3,432	2,400	2,218	4,992	5,398	9 - 5
10 - 14	35,972	17,654	18,318	526	478	6,970	7,277	2,986	3,252	2,236	2,168	4,936	5,143	14 - 10
15 - 19	33,649	16,669	16,980	609	447	6,169	6,426	2,953	3,044	2,083	1,965	4,855	5,098	19 - 15
20 - 24	30,123	15,313	14,810	609	497	5,327	5,277	2,548	2,547	2,007	1,549	4,822	4,940	24 - 20
25 - 29	26,787	13,437	13,350	563	497	4,558	4,515	2,058	2,232	1,581	1,415	4,677	4,691	29 - 25
30 - 34	20,117	10,314	9,803	536	391	3,306	3,328	1,456	1,585	1,357	1,010	3,659	3,489	34 - 30
35 - 39	16,410	8,473	7,937	376	296	2,518	2,545	1,227	1,157	1,116	953	3,236	2,986	39 - 35
40 - 44	16,259	8,006	8,253	285	301	2,528	2,947	1,178	1,224	1,016	914	2,999	2,867	44 - 40
45 - 49	18,434	9,343	9,091	386	362	2,829	2,885	1,580	1,576	1,148	1,048	3,400	3,220	49 - 45
50 - 54	18,369	9,563	8,806	426	300	3,405	3,043	1,590	1,512	1,087	975	3,055	2,976	54 - 50
55 - 59	15,990	8,412	7,578	405	358	2,936	2,591	1,313	1,307	894	903	2,864	2,419	59 - 55
60 - 64	12,296	6,355	5,941	259	235	1,904	2,101	1,131	997	614	688	2,447	1,920	64 - 60
65 - 69	7,177	3,745	3,432	219	113	1,119	1,098	601	680	376	444	1,430	1,097	69 - 65
70 - 74	4,636	2,443	2,193	73	60	654	775	422	454	365	255	929	649	74 - 70
75 - 79	3,499	1,791	1,708	67	50	545	606	265	314	309	217	605	521	79 - 75
80 +	6,460	3,466	2,994	107	22	1,104	989	668	572	436	510	1,151	901	80+

جدول رقم ( ٦٦ ) : السكان العمانيون حسب فئات السن والجنس على مستوى ولايات محافظة شمال الشرقية

Table No. (66) : Omani population by age groups and sex in the Wilayat of North Ash Sharqiyah Governorate

منتصف عام 2040 Mid-year 2040

Age Groups	الجملة			دماء والظانيين		وادي بني خالد		القبائل		بديّة		المضيبى		ابراء		فئات السن
	Total			Dima wa at Taiyyin		Wadi bani Khalid		Al Qabil		Bidiyah		Al Mudyabi		Ibra		
	كلا الجنسين	اناث	ذكور	اناث	ذكور	اناث	ذكور	اناث	ذكور	اناث	ذكور	اناث	ذكور	اناث	ذكور	
Both Sexes	Female	Male	Female	Male	Female	Male	Female	Male	Female	Male	Female	Male	Female	Male	Female	Male
Total	299,306	149,269	150,037	19,617	18,152	8,960	9,181	14,818	15,837	18,665	17,438	65,486	65,107	21,723	24,322	الجملة
0 - 4	34,516	16,598	17,918	2,278	2,321	963	1,143	1,651	1,919	1,901	1,737	7,351	8,192	2,454	2,606	4 - 0
5 - 9	33,146	15,951	17,195	2,141	2,180	935	1,205	1,596	1,874	1,973	1,858	6,842	7,450	2,464	2,628	9 - 5
10 - 14	31,784	15,155	16,629	2,157	2,230	997	1,160	1,518	1,702	1,914	1,859	6,462	7,298	2,107	2,380	14 - 10
15 - 19	30,389	14,567	15,822	2,123	2,046	928	1,007	1,396	1,598	1,695	1,829	6,414	6,470	2,011	2,872	19 - 15
20 - 24	26,859	13,396	13,463	1,640	1,486	704	699	1,341	1,272	1,684	1,427	6,097	5,605	1,930	2,974	24 - 20
25 - 29	22,228	11,482	10,746	1,459	1,104	626	580	1,144	1,146	1,328	1,262	5,171	4,894	1,754	1,760	29 - 25
30 - 34	16,819	8,639	8,180	1,012	867	426	405	827	901	1,094	931	3,858	3,786	1,422	1,290	34 - 30
35 - 39	13,252	6,913	6,339	915	696	368	255	624	637	1,004	863	2,887	2,716	1,115	1,172	39 - 35
40 - 44	13,508	6,987	6,521	909	722	332	360	774	750	924	850	3,064	2,783	984	1,056	44 - 40
45 - 49	15,541	8,193	7,348	983	770	526	382	764	687	1,002	1,048	3,698	3,188	1,220	1,273	49 - 45
50 - 54	15,389	7,948	7,441	956	957	511	403	748	734	1,048	880	3,471	3,304	1,214	1,163	54 - 50
55 - 59	13,772	7,058	6,714	903	801	421	357	732	702	817	749	3,252	3,089	933	1,016	59 - 55
60 - 64	10,162	5,311	4,851	700	607	321	341	606	510	643	547	2,270	2,035	771	811	64 - 60
65 - 69	6,558	3,204	3,354	422	411	235	250	288	336	378	406	1,487	1,547	394	404	69 - 65
70 - 74	4,700	2,290	2,410	394	365	187	204	221	273	297	312	946	979	245	277	74 - 70
75 - 79	2,905	1,587	1,318	215	192	162	131	180	168	189	158	649	524	192	145	79 - 75
80 +	7,778	3,990	3,788	410	397	318	299	408	628	774	722	1,567	1,247	513	495	80+

جدول رقم ( ٦٧ ) : السكان العمانيون حسب فئات السن والجنس على مستوى ولايات محافظة الظاهرة

Table No. (67) : Omani population by age groups and sex in the Wilayat of Adh Dhahira Governorate

منتصف عام 2040

Age Groups	الجملة			ضنك		ينقل		عبري		فئات السن
	Total			Dank		Yanqul		Ibri		
	كلا الجنسين Both Sexes	اناث Female	ذكور Male	اناث Female	ذكور Male	اناث Female	ذكور Male	اناث Female	ذكور Male	
<b>Total</b>	<b>252,171</b>	<b>124,794</b>	<b>127,377</b>	<b>14,313</b>	<b>13,063</b>	<b>15,876</b>	<b>16,093</b>	<b>94,605</b>	<b>98,221</b>	<b>الجملة</b>
0 - 4	25,921	12,508	13,413	1,301	1,302	1,590	1,719	9,617	10,392	4 - 0
5 - 9	24,518	11,743	12,775	1,190	1,344	1,476	1,754	9,077	9,677	9 - 5
10 - 14	24,936	12,202	12,734	1,453	1,324	1,603	1,728	9,146	9,682	14 - 10
15 - 19	25,268	12,050	13,218	1,403	1,290	1,490	1,610	9,157	10,318	19 - 15
20 - 24	23,502	11,452	12,050	1,213	1,127	1,315	1,315	8,924	9,608	24 - 20
25 - 29	21,737	10,744	10,993	1,182	1,110	1,350	1,259	8,212	8,624	29 - 25
30 - 34	16,763	8,562	8,201	1,023	818	1,012	982	6,527	6,401	34 - 30
35 - 39	12,599	6,201	6,398	710	586	811	725	4,680	5,087	39 - 35
40 - 44	12,329	5,943	6,386	798	756	702	731	4,443	4,899	44 - 40
45 - 49	12,421	5,878	6,543	595	695	672	770	4,611	5,078	49 - 45
50 - 54	13,903	7,102	6,801	775	793	922	976	5,405	5,032	54 - 50
55 - 59	11,965	5,881	6,084	689	679	819	762	4,373	4,643	59 - 55
60 - 64	9,090	4,974	4,116	674	362	814	547	3,486	3,207	64 - 60
65 - 69	5,736	3,027	2,709	374	336	415	445	2,238	1,928	69 - 65
70 - 74	3,500	1,853	1,647	277	197	240	251	1,336	1,199	74 - 70
75 - 79	2,797	1,585	1,212	203	158	264	209	1,118	845	79 - 75
80 +	5,186	3,089	2,097	453	186	381	310	2,255	1,601	80+

جدول رقم ( ٦٨ ) : السكان العمانيون حسب فئات السن والجنس على مستوى ولايات محافظة الوسطى

Table No. (68) : Omani population by age groups and sex in the Wilayat of Al Wusta Governorate

منتصف عام 2040 Mid-year

Age Groups	الجملة			الجازر		الدقم		محوت		هيما		فئات السن
	Total			Al Jazer		Ad Duqm		Muhut		Hayma		
	كلا الجنسين	اثاث	ذكور	اثاث	ذكور	اثاث	ذكور	اثاث	ذكور	اثاث	ذكور	
	Both Sexes	Female	Male	Female	Male	Female	Male	Female	Male	Female	Male	
<b>Total</b>	<b>41,768</b>	<b>21,920</b>	<b>19,848</b>	<b>3,306</b>	<b>1,578</b>	<b>4,127</b>	<b>4,296</b>	<b>12,169</b>	<b>12,432</b>	<b>2,318</b>	<b>1,542</b>	<b>الجملة</b>
0 - 4	4,598	2,411	2,187	326	173	393	500	1,401	1,326	291	188	4 - 0
5 - 9	4,580	2,361	2,219	332	156	408	466	1,345	1,431	276	166	9 - 5
10 - 14	4,702	2,445	2,257	348	152	484	499	1,374	1,429	239	177	14 - 10
15 - 19	4,506	2,390	2,116	382	161	501	503	1,259	1,320	248	132	19 - 15
20 - 24	4,172	2,261	1,911	371	183	459	408	1,190	1,157	241	163	24 - 20
25 - 29	3,020	1,568	1,452	243	116	279	317	859	893	187	126	29 - 25
30 - 34	1,829	995	834	138	69	179	162	583	527	95	76	34 - 30
35 - 39	1,587	902	685	130	48	191	167	498	421	83	49	39 - 35
40 - 44	1,956	1,084	872	209	76	204	192	562	539	109	65	44 - 40
45 - 49	2,086	1,110	976	218	87	218	223	561	608	113	58	49 - 45
50 - 54	2,167	1,086	1,081	203	106	246	277	520	589	117	109	54 - 50
55 - 59	1,885	868	1,017	115	93	171	167	523	668	59	89	59 - 55
60 - 64	1,484	791	693	111	71	178	151	427	421	75	50	64 - 60
65 - 69	1,011	485	526	48	41	77	115	307	340	53	30	69 - 65
70 - 74	683	351	332	68	24	59	60	209	237	15	11	74 - 70
75 - 79	456	248	208	26	7	23	51	176	129	23	21	79 - 75
80 +	1,046	564	482	38	15	57	38	375	397	94	32	80+